

20 let
jsme tady
pro vaše
zdraví



20 let
jsme tady
pro vaši
zdraví



„Tato kniha je se vši úctou a poděkováním věnovaná prof. MUDr. Václavu Čepelákovi, DrSc., který byl lékařské veřejnosti znám především jako zkušený odborník v oblasti žilní trombózy, jejíž problematikou se zabýval již od svých studentských let. Byl autorem nebo spoluautorem více jak 350 publikací z různých oblastí klinické medicíny i farmakologického výzkumu. V Městské nemocnici Plzeň působil již od samého začátku na pozici lékařského ředitele, kde se se zájmem věnoval i postgraduální výchově mladých lékařů a pravidelnému vzdělávání odborné veřejnosti ve formě hojně navštěvovaných seminářů.“



OBSAH

Seznam odborných pracovišť nemocnice Privamed	9
Městská nemocnice Plzeň PRIVAMED a.s.	11
Kopeckého pramen	13
Úvodní slovo	15
Centrum jednodenní chirurgie a ortopedie (CJCHO).....	17
CJCHO – pracoviště anestezie.....	18
CJCHO – pracoviště ortopedie	19
Neurologické oddělení	21
Interní oddělení	23
Jednotka intenzivní péče (JIP)	22
Ambulantní pracoviště interního oddělení.....	27
Angiografie a intervenční radiologie.....	29
Radiodiagnostické oddělení	31
Rehabilitační oddělení.....	33
Léčebna dlouhodobě nemocných	35
Oddělení klinické biochemie	37
Oddělení klinické mikrobiologie	39
Dialyzační centrum.....	41
Doškolování a praktická výuka	43
Stravovací provoz.....	45
Technické oddělení.....	46
Commeatus s.r.o.	47
Lékárna	49
PRIVAMED Healthia s.r.o., Masarykova Nemocnice v Rakovníku	51
Interní oddělení	55
Jednotka intenzivní péče interního oddělení	54
Ambulance interního oddělení.....	57
Dialyzační centrum.....	59
Interní oddělení – lůžka následné péče.....	61
Chirurgické oddělení.....	63
Jednotka intenzivní péče (JIP).....	62
Ambulantní pracoviště chirurgického oddělení.....	65
Centrální operační sály.....	67
Anesteziologicko-resuscitační oddělení.....	69
Gynekologicko-porodnické oddělení	71
Novorozenecké oddělení.....	73
Léčebna dlouhodobě nemocných	75
Oddělení klinických laboratoří	77
Patologické oddělení	79
Radiodiagnostické oddělení	81
Rehabilitační oddělení	83
Seznam odborných ambulantních pracovišť Masarykovy nemocnice a Polikliniky Nové Strašecí.....	85
Ústavní lékárna.....	87
Stravovací provoz.....	88
Technické oddělení Doprava raněných, nemocných a rodiček.....	89
Vzdělávání lékařů a sester.....	91

Mulačova nemocnice s.r.o.	93
Kdo byl MUDr. Mulač	95
Chirurgické oddělení.....	97
Chirurgické oddělení – ortopedie	99
Gynekologicko-porodnické oddělení	101
Novorozenecké oddělení.....	103
Interní oddělení	105
Centrální jednotka intenzivní péče	107
Anesteziologicko-resuscitační oddělení a centrální operační sály	109
Rehabilitační oddělení	111
Radiodiagnostické oddělení	113
Oddělení klinické biochemie.....	115
Oční ambulance	117
Dermatologická ambulance.....	117
Stravovací provoz.....	118
Technické a provozní oddělení	119

Městská nemocnice Plzeň PRIVAMED a.s.
20 let jsme tady pro vaše zdraví



Vydání 1/2015
Plzeň

Vydavatel: PRIVAMED a.s., Kotlíkovská 17, 19, 323 00 Plzeň, tel.: +420 377 182 111, fax: +420 377 520 234,
e-mail: informace@privamed.cz, www.privamed.cz

Produkce: PRIVAMED a.s.

Texty: na publikaci se podílel kolektiv autorů Kateřina Kvasničková, Eva Milerová a vedení jednotlivých oddělení a nemocnic

Jazyková úprava: Hana Roubalová

Foto: Zdeněk Vaiz, archiv PRIVAMED a.s., Mulačova nemocnice s.r.o. a PRIVAMED Healthia s.r.o.

Grafické zpracování: Euroverlag s.r.o., Bolzanova 1703/5, 301 00 Plzeň, www.euroverlag.cz

Tisk: Typos, tiskařské závody, s.r.o., Podnikatelská 1160/14, 320 56 Plzeň

Vydal: PRIVAMED a.s.

ISBN: 978-80-7177-951-3



SEZNAM ODBORNÝCH PRACOVIŠŤ NEMOCNICE PRIVAMED

■ Centrální příjmová ambulance	tel.: 377 182 364 377 182 354	■ Ambulance všeobecné neurologie	tel.: 377 182 340
■ Všeobecná interní ambulance	tel.: 377 182 392	■ Rehabilitační ambulance	tel.: 377 182 353 377 182 361
■ Kardiologická ambulance	tel.: 377 182 336 377 182 343	■ Rehabilitační lůžkové oddělení	tel.: 377 182 353
■ Gastroenterologická ambulance	tel.: 377 182 339 377 182 393	■ Skiaskopie	tel.: 377 182 367
■ Endokrinnologická ambulance	tel.: 377 182 385	■ Skiagrafie	tel.: 377 182 367
■ Denzitometrická ambulance	tel.: 377 182 351	■ Sonografie	tel.: 377 182 369
■ Osteologická ambulance	tel.: 377 182 385	■ Počítačová tomografie (CT)	tel.: 377 182 407
■ Hematologická ambulance	tel.: 377 182 343	■ Magnetická rezonance	tel.: 377 182 444
■ Diabetologická ambulance	tel.: 377 182 309	■ Mamografie	tel.: 377 182 202
■ Ambulance pro poruchy lipidového metabolismu	tel.: 377 182 309	■ Angiografie a intervenční radiologie	tel.: 377 182 534
■ Obezitologická ambulance	tel.: 377 182 306 377 182 343	■ Oddělení klinické biochemie a hematologie	tel.: 377 182 365 377 182 326
■ Revmatologická ambulance	tel.: 377 182 306	■ Oddělení klinické mikrobiologie	tel.: 377 182 308 377 182 214
■ Ambulance alergologie a klinické imunologie	tel.: 378 014 324	■ Angiocentrum Plzeň, s.r.o.	tel.: 377 182 378
■ Centrum preventivní medicíny	tel.: 377 182 205	■ Psychiatrická ambulance	tel.: 377 182 288
■ Ambulance praktického lékaře	tel.: 377 182 205	■ Interní lůžkové oddělení	tel.: 377 182 312 377 182 313
■ Chirurgická ambulance	tel.: 377 182 523	■ Interní oddělení – JIP	tel.: 377 182 329
■ Ortopedická ambulance	tel.: 377 182 520	■ Neurologické lůžkové oddělení	tel.: 377 182 314
■ Anesteziologická ambulance	tel.: 377 182 521	■ Oddělení LDN	tel.: 377 182 347 377 182 344
■ Laboratoř elektrofyziologických vyšetřovacích metod (EEG, EMG)	tel.: 377 182 391	■ Jednodenní chirurgie – lůžkové odd.	tel.: 377 182 524

 MĚSTSKÁ NEMOCNICE



PRIVAMED a.s. MĚSTSKÁ NEMOCNICE PLZEŇ

Městská nemocnice v Plzni sídlí v Kotíkovské ulici je nejstarším členem skupiny PRIVAMED.

Před 20 lety byla společností PRIVAMED a.s. zprivatizována a od 15. listopadu 1995 působí jako nestátní zdravotnické zařízení. Za dvacet let se Městská nemocnice proměnila v moderní zdravotnické zařízení s řadou špičkově vybavených oddělení. K největší chloubě Městské nemocnice rozhodně patří Centrum jednodenní chirurgie a ortopedie, které je pro své skvělé výsledky vyhledáváno pacienty nejen z Plzně a Plzeňského kraje, ale i celé republiky.

Městská nemocnice, pro kterou se v rámci Plzně vžilo jednoduché označení „PRIVAMED“, sídlí na plzeňském Severním předměstí v rámci areálu Lochotínského parku, který míval v dřívějších dobách mnohem větší rozlohu, než je tomu dnes. Krásnou vzpomínkou na tuto dobu je altánek Kopeckého pramene a řada vzácných chráněných stromů přímo v areálu nemocnice. Příznačné je, že nemocnice stojí přesně v místech, kde měly podle plánů tehdejšího plzeňského purkmistra Martina Kopeckého fungovat vyhlášené plzeňské lázně. Ty se nakonec zrealizovat nepodařilo, ale péče o nemocné v místě zůstala.

Městská nemocnice vznikla v příjemném areálu lesoparku v roce 1982. Nahradila tak původní Městskou nemocnici, která stála v dnešních sadech 5. května. Zde nemocnice vznikla již v roce 1832 přestavbou někdejšího Panského mlýna známým architektem Hanušem Zápalem. Pro svůj nevyhovující stav však byla zrušena a přestěhována do nově vybudovaného areálu v Kotíkovské ulici. Budova bývalé Městské nemocnice v sadech 5. května pak chátrala, až byla v roce 1992 zdemolována a na jejím místě vyrostl moderní hotel.

Areál nemocnice dnes tvoří pavilon Jednodenní chirurgie a dva šestipodlažní monobloky spojené nadzemní chodbou, které byly uvedeny do provozu v letech 1983 a 1985. Kolem nemocnice se rozkládá rozsáhlý park a les s pramenem a vzácnými stromy, chráněný jako přírodní rezervace.

Za dvacet let vlastnictví společností PRIVAMED a.s. prošla Městské nemocnice Plzeň viditelným vývojem. Průběžně se zde investovalo např. do moderního přístrojového diagnostického vybavení typu MR, CT, RTG, angiograf, kostní denzitometr apod. Finanční prostředky putovaly i do nových technologií a vybavení kuchyně. Mezi nejvýznamnější investice patří bezesporu i nově postavený moderní pavilon Centra jednodenní chirurgie a ortopedie otevřený v roce 2010. Vybudovala se zde nová lékárna. Investovalo se také do energetických úspor, jako jsou nové výměňkové stanice, zateplení fasád, termoregulace apod. Změny jsou zde vidět na každém kroku. Viditelných oprav a modernizace se dočkala nejen zvenku i budova Léčebny dlouhodobě nemocných, a to v roce 2014–15, kde díky posunutí lodžiových stěn, obnovy zařízení pokojů a hygienického zázemí došlo k výraznému zvýšení komfortu pacientů. Zajímavou zmínkou je i adaptace nemocničních prostor v interiéru budovy LDN a tím vznik v Plzni úplně první nemocniční kaple sv. Anežky České v roce 2015. Modernizací prošly také prostory centrálního příjmu a postupně i nemocniční chodby a ambulance. I pravidelnou úpravou a správou přilehlé zeleně a parku tak PRIVAMED neustále vytváří příjemné prostředí menší nemocnice rodinného typu.





Kopeckého pramen

Martin Kopecký (1777-1854), purkmistr města Plzně

Martin Kopecký patřil mezi nejvýznamnější plzeňské purkmistry. Zasloužil se o rozkvet města, nechal např. zbořit středověké hradby kolem historického centra Plzně, na jejichž místě pak byly založeny okružní sady. Na náměstí nechal zbudovat kašny, které město zásobovaly pitnou vodou. Jeho velkým snem bylo zbudovat v Plzni lázeňský komplex. Se svými přáteli založil okrašlovací akciovou společnost pro výstavbu lázní na Lochotíně v okolí pramene, na jehož léčivou sílu upozornil v 18. století lékař Bernard Říha. Od roku 1832 pracoval okrašlovací spolek na výstavbě plzeň-

ských lázní. Park byl terénně upravován, zbudovaly se nádherné lázeňské stavby a nad léčivým pramenem, který byl pojmenován Kopeckého pramen, se vystavěla kamenná kolonáda v pseudoklasicistním stylu. Bohužel provozování lázní se ukázalo jako nerentabilní, a tak místo Okrašlovací spolek Plzeň prodal v roce 1849 měšťanskému pivovaru, který se o něj staral až do znárodnění v roce 1948. Dnes z plánovaného lázeňského komplexu zůstal zmenšený Lochotínský park a také Kopeckého pramen a vzácné stromy nacházející se právě v areálu Městské nemocnice.



Městská nemocnice

- 440 lůžek
- 10 oddělení, z toho 6 lůžkových
- 21 odborných ambulancí
- 69 lékařů na HPP
- 191 nelékařského zdravotnického personálu na HPP

V roce 2014

- hospitalizováno 7 496 pacientů
- provedeno 1583 operací
- ambulantně ošetřeno 16 724 pacientů

Vedení nemocnice



**Předseda
představenstva,
ředitel nemocnice**
MUDr. Miroslav Mach
tel. 377 182 358,
377 524 806



**Ředitelka
ošetřovatelské péče**
Magdalena Budková
tel. 377 182 324
mbudkova@privamed.cz

KONTAKTY

Městská nemocnice Plzeň PRIVAMED a.s.

Kotíkovská 17, 19,
323 00 Plzeň
tel.: 377 182 111
fax: 377 182 234

informace@privamed.cz

www.privamed.cz

Facebook:
Městská nemocnice PRIVAMED v Plzni



**Marketing & PR,
tisková mluvčí**
Eva Milerová
tel. 739 043 831
emilerova@privamed.cz

Provozovatel nemocnice:

PRIVAMED a.s.

IČ: 46885251, registrována u Krajského soudu
v Plzni, odd. B, vložka 1051
sídlo: Plzeň, Kotíkovská 19/927
Bankovní spojení: ČSOB Plzeň
Č. účtu: 105 185 478/0300



ÚVODNÍ SLOVO

Vážení přátelé,

kniha, kterou právě otevíráte, vychází k 20. výročí nemocnice PRIVAMED. Cílem vydání této knihy je přiblížit vám naše zdravotnické zařízení, včetně nejvýznamnějších pracovníků, členěné dle oddělení.

Během uplynulých dvaceti let se naše nemocnice změnila významným způsobem. Vznikla nová oddělení, jmenujme především oddělení chirurgické, ortopedické a anesteziologické a také oddělení klinické mikrobiologie, které vhodným způsobem doplnilo naši akcentaci na komplement. V jeho rámci jsme i významným způsobem modernizovali radiologické oddělení. Bylo instalováno v pořadí již třetí CT (computerová tomografie). Nemocnice disponuje kromě CT i přístrojem magnetické rezonance. Díky modernímu angiografickému přístroji a hlavně díky našemu personálu jsme schopni provádět na tomto oddělení intervenční zákroky. Významným způsobem však byla modernizována i lůžková oddělení nemocnice, a to nejen v přístrojové podobě, ale i zvýšením komfortu pacientů ve smyslu úprav pokojů na třílůžkové s vlastním sociálním zařízením. Pro potřeby nemocnice, ale i pacientů v areálu vznikla lékárna a také kaple sv. Anežky České.

Naše společnost se snaží přistupovat šetrným způsobem k životnímu prostředí. Je tomu tak nejen v odpadovém hospodářství, ale především v zásobení energiemi. Byla odstraněna stará nevyhovující kotelná a nemocnice byla napojena na dálkové vytápění. Sedmdesát procent spotřeby elektrické energie pokrýváme z vlastních zdrojů výrobou z fotovoltaických panelů.



Kniha dále ilustruje vývoj naší společnosti, resp. skupiny v posledních letech. Od roku 2007 provozujeme již také Masarykovu nemocnici v Rakovníku a od roku 2014 Mulačovu nemocnici v Plzni, dříve známou také jako závodní nemocnice Škoda Plzeň, která je vůbec první soukromou nemocnicí v Česku po roce 1989.

Tato kniha je určena také a především našim zaměstnancům, kteří se významnou, řekl bych rozhodující, měrou zasloužili o rozvoj nemocnice a její posun do dnešní podoby tak, jak je vnímána. Je třeba jednoznačně říci, že bez nich by toto nebylo možné, a za to jim patří náš dík.

V Plzni dne 15. 11. 2015

MUDr. Miroslav Mach
předseda představenstva
PRIVAMED a. s.



CENTRUM JEDNODENNÍ CHIRURGIE A ORTOPEDIE (CJCHO)

„Není malá a velká chirurgie, ale jen dobrá či špatná chirurgie.“

Centrum jednodenní chirurgie a ortopedie bylo otevřeno v roce 2010 v nově vystavěné moderní budově v rámci areálu Městské nemocnice. Za pět let své existence provedlo pracoviště CJCHO více než 7 000 výkonů v celkové či spinální anestezii a několik set drobných výkonů v lokální anestezii. Díky úzké specializaci jsou výsledky pracoviště CJCHO na velmi vysoké úrovni a srovnatelné se světovými pracovišti. Lékaři Centra neustále sledují nejnovější trendy v chirurgických oborech a používají u svých nemocných nové operační metody a materiály.

Pacienti jsou ošetřováni na novém a nadstandardně vybaveném chirurgickém pracovišti s velmi krátkou dobou hospitalizace. Doba hospitalizace je většinou 12–24 hodin, maximálně pak 3 dny. Velkou výhodou tzv. jednodenní chirurgie je eliminace psychického stresu nemocného spojeného s pobytem v nemocnici, a díky tomu i rychlejší návrat k normálnímu způsobu života. Větší část pooperační doby nemocní stráví doma, ve svém známém prostředí a se svými blízkými. Mnohem méně se také u pacientů jednodenní chirurgie vyskytují infekční komplikace, které bývají často spojené právě s delší dobou hospitalizace.

Výběr nemocných pro režim jednodenní chirurgie je plně v kompetenci lékařů Centra z důvodů možných zdravotních komplikací. Je nutné, aby nemocní měli dobré rodinné zázemí. Proto jsou nemocní vyšetřeni jednak chirurgem či ortopedem tohoto pracoviště a následně anesteziologem, který určí závažnost přidružených onemocnění a eventuálně u vážného onemocnění nemocného doporučí k výkonu v klasickém nemocničním zařízení. K tomu slouží ambulance – chirurgická, ortopedická, anesteziologická.

Operace jsou prováděny na nadstandardně vybavených dvou operačních sálech, které splňují nej přísnější kritéria pro laparoskopické a artroskopické výkony. Nemocní jsou hospitalizováni v 8 nadstandardně vybavených pokojích na celkem 16 lůžkách.



Přednosta

prim. MUDr. Jindřich Šebor
tel.: 377 182 526
jsebor@privamed.cz



Vrchní sestra

Bc. Martina Šimicová
tel.: 377 182 525
msimicova@privamed.cz

www.chirurgie24.cz

Chirurgická ambulance

sestra Eva Vránová
tel.: 377 182 523

Ordinační hodiny Po–Pá 8:30–14:00

Prováděné chirurgické výkony

Miniinvasivní laparoskopické operace – diagnostické laparoskopie při chronických bolestech břicha, laparoskopické odstranění žlučníku pro žlučnickové kameny (cholecystektomie), laparoskopické operace břišních a bráničních kýl, refluxní choroby jícnu, laparoskopická operace závažné obezity (bandáž žaludku).

Klasické operace – operace břišních kýl, operace křečových žil dolních končetin klasicky a metodou radiofrekvenční (VNUS), operace v oblasti konečníku (hemoroidy, trhliny, píštěle) klasicky či staplerovou metodou dle Longa, odstraňování kožních afekcí.

Endoskopická vyšetření GIT – gastrokopie, kolonoskopie s možností analgosedace za účasti anesteziologa.



CJCHO – pracoviště ortopedie

„Základním přístupem k pacientovi musí být osobní, vstřícný a empatický postoj.“

Prováděné ortopedické výkony

Artroskopické operace – artroskopie kolena, ramena, hlezna, lokte s možností nejen diagnostiky postižení kloubu, ale i s možností provedení plastiky vazů, stabilizace kloubů po poraněních či při degenerativních změnách kloubů, ošetření úrazového vykloubení klíční kosti artroskopickou technikou (AC luxace).

Výkony pro různé deformity v oblasti přední nohy (vbočené prsty apod.), operace epikondylitidy lokte, operce entezopatií, klasické a endoskopické operace syndromu „karpálního tunelu“.

Nové aktuální metody – technika artroskopické plastiky předního zkříženého vazů kolena, speciální operace hlezna a Achillovy šlachy, aplikace vlastní plazmatické složky krve obohacené o krevní destičky a růstové faktory (PRP metoda).



Vedoucí ortoped

MUDr. Marek Reichl
tel.: 377 182 520
mreichl@privamed.cz



Vedoucí instrumentářka

Markéta Štychová
tel.: 377 182 530
mstychova@privamed.cz

Ortopedická ambulance

sestra Miroslava Lorethová
tel.: 377 182 520

Ordinační hodiny Po–Pá 8:30–14:00

CJCHO – pracoviště anestezie

„Pooperační období bez zbytečných bolestí zajistíme nejen vhodně vybranou a bezpečně podanou anestezií, důrazem na dostatečné a individuální pooperační tlumení bolesti, ale také laskavým a osobním přístupem.“

Přibližně 7–10 dnů před nástupem k operaci jsou pacienti vyšetřeni anesteziologem, kdy dojde ke zhodnocení celkového stavu pacienta, jeho přidružených chorob a k informování nemocného o dalším postupu. Jsou také zodpovězeny dotazy. Pacient přichází lačný ráno v den operace. Propuštění pacientů probíhá v naprosté většině případů následující den po operaci, a to v doprovodu dospělé osoby. V den propuštění jsou nemocní vybaveni podrobnou propouštěcí zprávou s návrhem dalšího postupu a rozpisem následné medikamentózní léčby, včetně analgezie a kontaktu na lékaře.



Vedoucí anesteziolog

MUDr. Hynek Cvalín
tel.: 377 182 521
hcvalin@privamed.cz



Vedoucí anesteziologická sestra

Eva Jílková
tel.: 377 182 531
ejilkova@privamed.cz

Anesteziologická ambulance

tel.: 377 182 521

Ordinační hodiny Po–Pá 8:30–14:00

Typy anestezie

Anestezie celková (narkóza) – pro řadu výkonů (laparoskopie) je to jediná možnost, u jiných operací, zvláště u delších, jde o metodu vhodnou z hlediska komfortu pacienta (operace varixů, plastiky kolenních vazů).

Anestezie spinální – vhodná pro nemocné s komplikujícími chorobami, s nezvladatelnou nevolností po celkové anestezii, ale i pro pacienty, kteří chtějí sledovat průběh operace na monitoru spolu se současným výkladem operátora. Vhodná pro kratší výkony na dolních končetinách, klasické operace kýl, operace hemoroidů. Metoda šetrná, nebolestivá, bezpečná, s naprostým minimem vedlejších účinků.

Anestezie regionální – u některých výkonů (operace přednoží, karpálních tunelů) provádíme v kombinaci s celkovou anestezii i anestezii regionální, slouží také k pooperačnímu tlumení bolesti.





NEUROLOGICKÉ ODDĚLENÍ

*„Bolest na duši je stejně nepříjemná jako bolest na těle.
Děláme vše pro to, abychom našim pacientům od bolesti pomohli.“*

Neurologické oddělení zajišťuje diagnostiku a léčbu onemocnění postihujících centrální i periferní nervový systém a také širokou oblast onemocnění pohybového aparátu.

Oddělení pracuje s moderními přístroji pro elektromyografické vyšetření (EMG) a elektroencefalografické vyšetření (EEG). V rámci oddělení je k dispozici rehabilitační místnost, která je rovněž vybavena nejmodernějšími rehabilitačními pomůckami a přístroji pro odbornou léčebnou rehabilitaci nemocných, převážně s postižením pohybového aparátu.

Lékařská služba funguje po dobu 24 hodin, příjem pacientů je proto možný nonstop. Diagnostiku a léčbu neurologických onemocnění zajišťuje oddělení pro pacienty ze spádových oblastí, po předchozím objednání je možné přijímat nemocné i mimo danou spádovou oblast.

V roce 2008 získalo neurologické oddělení akreditaci ke specializačnímu vzdělávání lékařů v oboru neurologie. V letošním roce byla podána žádost o její prodloužení.



Přednosta

prim. MUDr. Helena Klečková
tel.: 377 182 331
hkleckova@privamed.cz



Vrchní sestra

Bc. Jana Vyoralová
tel.: 377 182 314
jvyoralova@privamed.cz

Lůžkové neurologické oddělení

tel.: 377 182 314

Oddělení disponuje 30 standardními lůžky a 2 nadstandardními pokoji (jednolůžkovým a dvoulůžkovým). Péči o hospitalizované pacienty zajišťují lékaři se specializovanou způsobilostí v oboru neurologie. Ošetrovatelský personál jsou převážně všeobecné sestry, které mají osvědčení k výkonu zdravotnického povolání bez odborného dohledu.

Laboratoř elektrofyziologických vyšetřovacích metod (EEG, EMG)

sestra Helena Částková

tel.: 377 182 391

Oddělení je vybaveno moderními přístroji pro vyšetřování EEG – Walter-Graphtek, typ PL-Winsor 3, Ox a EMG – Medelec Synergy.

Vyšetření EEG se provádí po předchozím objednání v pracovní dny od 7:00 do 14:00 hodin.

Hodnocení elektroencefalografických vyšetření zajišťují:

prim. MUDr. Helena Klečková

MUDr. Ildiko Průšová

Vyšetření EMG po předchozím objednání

Út 7:30–15:00 MUDr. Hana Rosenbergová

Pá 7:30–15:00 MUDr. Martina Krausová

Ambulance všeobecné neurologie

sestra Jaroslava Hásková

tel.: 377 182 340

V rámci všeobecné neurologické ambulance jsou vyšetřováni pacienti se všemi neurologickými onemocněními, včetně stavů po mozkových cévních příhodách, nemocí s roztroušenou sklerózou a záchvatovitými stavy.

Ordinační hodiny Po–Pá 7:30–15:00

Provoz ambulance zajišťují

prim. MUDr. Helena Klečková

MUDr. Petra Gregorová

MUDr. Ildiko Průšová

Psychiatrická ambulance

MUDr. Veronika Procházková

vprochazkova@privamed.cz

sestra Petra Řezáčová

tel.: 377 182 288

V květnu 2015 byla otevřena psychiatrická ambulance pro dospělé pacienty, která kromě ambulantní péče poskytuje konziliární služby pro veškerá lůžková zařízení nemocnice a také pro Léčebnu dlouhodobě nemocných. Ambulance nabízí v případě potřeby či zhoršení stavu možnosti telefonické konzultace.

Ordinační hodiny

Po–Pá 7:00–15:30 či dle individuální dohody

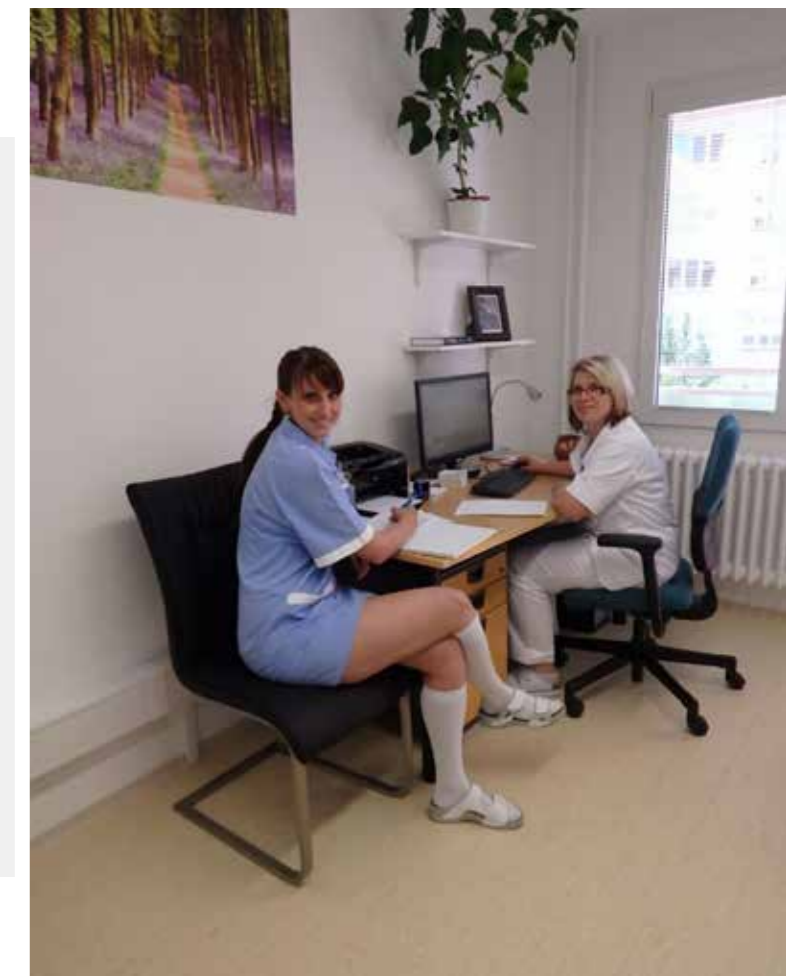



INTERNÍ ODDĚLENÍ

„Díky nemoci známe hodnotu zdraví.“

Interní oddělení se věnuje diagnostice, léčbě a prevenci chorob vnitřních orgánů. Ke své činnosti využívá širokého moderně vybaveného zázemí, především možnosti standardních i speciálních laboratorních vyšetření a moderních způsobů zobrazovacích metod (echokardiografie, sonografie, kostní denzitometrie, rtg. metod, včetně CT, magnetické rezonance a neinvazivního i invazivního zobrazování cévního řečiště). Na kvalitním fungování celého interního oddělení se podílí také řada odborných lékařů v rámci jednotlivých pododborů interny. V roce 2007 získalo interní oddělení akreditaci ke specializačnímu vzdělávání lékařů v oboru vnitřního lékařství.

Lůžková oddělení

Interní oddělení má k dispozici dostatečné lůžkové zázemí, které je tvořeno 2 standardními stanicemi s celkovým počtem 72 lůžek, jednotkou intenzivní péče s 10 lůžky a dalších 15 lůžek má k využití intermediární péče. Součástí lůžkového oddělení jsou i nadstandardní pokoje, 1 dvoulůžkový a 2 jednolůžkové, které jsou vybaveny telefonem, televizí, lednicí a jsou zajištěny standardní lékařskou, sesterskou a ošetrovatelskou péčí. Kromě nemocných s nezbytným dietetickým opatřením si pacienti mohou vybrat ze tří hlavních jídel. Se souhlasem ošetřujícího lékaře je možné ubytování rodinného příslušníka.

Standardní lůžkové stanice

Interní oddělení A – 1. patro, tel.: 377 182 313
Interní oddělení B – 3. patro, tel.: 377 182 312

Centrální příjmová ambulance

tel.: 377 182 364, 377 182 354

Slouží k přijímání nemocných v nepřetržitém provozu. Stále má k dispozici internisty a neurologa. V jejím rámci jsou přijímáni také pacienti na neurologické a rehabilitační oddělení.



Přednosta

prim. MUDr. Vladimír Čechura
tel.: 377 182 322
vcechura@privamed.cz



Vrchní sestra

Magdalena Budková
tel.: 377 182 324
mbudkova@privamed.cz

sekretariát oddělení

Jana Kozelková
tel.: 377 182 348
jkozelkova@privamed.cz

JEDNOTKA INTENZIVNÍ PÉČE (JIP)

Jednotka intenzivní péče (JIP) slouží k hospitalizaci nemocných s akutními stavy ve vnitřním lékařství, u kterých dochází k bezprostřednímu ohrožení životních funkcí nebo jejichž selhání nelze v průběhu onemocnění vyloučit. Činnost jednotky se v posledních letech výrazně změnila v souvislosti s intervenční léčbou akutních koronárních syndromů, kterou umožňuje spolupráce s kardiologickými odděleními. Díky tomu bylo možné zkrátit ošetrovací dobu i posílit mezioborový charakter jednotky.

JIP má k dispozici 10 monitorovaných lůžek, která slouží i pro neurologické oddělení, a 15 lůžek intermediární (postintenzivní) péče.

Monitorovaná lůžka

- komplexní monitorování vitálních funkcí
- neinvazivní monitorování EKG, TK, dechové frekvence, saturace O₂
- invazivní monitorování arteriálního a centrálního žilního tlaku
- dočasná kardiostimulace
- diagnostika poruch rytmu a synkopálních stavů nejasné etiologie
- neinvazivní ventilační podpora
- komplexní parenterální výživa periferním i centrálním žilním přístupem



Vedoucí lékař

MUDr. Daniela Čepeláková
tel.: 377 182 332
dcepelakova@privamed.cz



Staniční sestra

Eva Vávrovcová
tel.: 377 182 329
evavrovcova@privamed.cz

- komplexní enterální výživa nasogastrickou nebo nasojejunální sondou pomocí enterální pumpy

Lůžka intermediární péče

- doléčování nemocných po ukončení intenzivní péče i po kardiologických intervenčních výkonech s pohybovou rehabilitací a doplnění diagnostických vyšetření, včetně holterizace EKG
- dvoulůžkový nadstandardní pokoj





AMBULANTNÍ PRACOVIŠTĚ INTERNÍHO ODDĚLENÍ

Všeobecná interní ambulance

Dispenzarizuje nemocné s interní problematikou a dále dořešuje nemocné po hospitalizaci na našich lůžkových odděleních.

IV. ambulance
MUDr. Lenka Kodimová
MUDr. Ladislav Lukáš
sestra Kateřina Švambergová
tel.: 377 182 392

Ordinační hodiny

Po–Pá 7:30–15:00, po objednání, akutní pacienti po telefonické dohodě

Interní lékařství pro ambulantní pacienty

Dispenzarizuje nemocné s interní problematikou a V. ambulance dále dořešuje nemocné po hospitalizaci na našich lůžkových odděleních.

MUDr. Vladimír Čechura
MUDr. Miroslav Mach
MUDr. Petr Zimmermann

II. ambulance, sestra Marie Žákovcová
tel.: 377 182 385

V. ambulance, MUDr. Patricie Valdmanová
sestra Bc. Pavla Roučová
tel.: 377 182 306

Ordinační hodiny:

II. ambulance jen objednaní nemocní
V. ambulance: Po 10:00–12:00, St 13:00–15:00,
Čt 10:00–13:00

Kardiologická ambulance

Kardiologické pracoviště provádí echokardiografická i ergometrická vyšetření, 24hodinové monitorování EKG a krevního tlaku, spirometrické vyšetření.

MUDr. Karel Bezděka
doc. MUDr. Jan Šmíd, CSc.
vedoucí sestra Jana Krystková, DiS.
tel.: 377 182 336, 377 182 343

Ordinační hodiny

Ordinace pro všeobecnou a preventivní kardiologii
Po–Pá 7:30–15:00

Echokardiografické vyšetření
Po, Út, Čt, Pá 13:00–15:00, po předchozím objednání (kromě statimových vyšetření)

Gastroenterologická ambulance

Gastroenterologické pracoviště zajišťuje mimo běžné léčebně preventivní péče endoskopická vyšetření, esofagogastroduodenoskopie a koloskopie včetně polypektomií, rektoskopie, necílené jaterní biopsie, proktologická vyšetření včetně nechirurgické léčby hemoroidů a vyšetření v rámci prevence kolorektálního karcinomu.

MUDr. Petr Kalvoda
MUDr. Marta Kolářová
sestry Anna Vacková, Bc. Kamila Kolaříková,
Hana Sokolová
tel.: 377 182 339, 377 182 393

Ordinační hodiny

Po–Pá 7:30–15:00

Endokrinologická ambulance

Endokrinologické pracoviště zajišťuje komplexní diagnostiku, léčbu a dispenzarizaci nemocných s endokrinopatiemi. Provádí též sonografii štítné žlázy, včetně punkční biopsie.

MUDr. Erika Vlčková
sestra Marie Žákovcová
tel.: 377 182 385

Ordinační hodiny

Po–Pá 7:00–15:00 po předchozím objednání

Osteologická ambulance

Osteologické pracoviště provádí vyšetření kostní hustoty na celotělovém denzitometru HOLOGIC HORIZON, vč. možnosti stanovení tělesného tuku, dále zajišťuje komplexní diagnostiku, léčbu a dispenzarizaci nemocných s metabolickými osteopatiemi.

MUDr. Erika Vlčková
MUDr. Radka Růžičková
sestra Romana Bočanová
sestra Ilona Voráčková
tel.: 377 182 385

Ordinační hodiny

Po–Pá 7:00–15:00 po předchozím objednání

Kostní denzitometrii je možné objednat přímo na tel.: 377 182 351

Hematologická ambulance

Hematologické pracoviště zajišťuje hematologická vyšetření, vyšetření trombofilních stavů včetně zajištění následného vyšetření trombofilních mutací, klinické interpretace vyšetření hemostázy, diagnostiku a léčbu hematologických onemocnění a odběr kostní dřeně.

MUDr. Iveta Hitková
sestra Petra Lišková
tel.: 377 182 343

Ordinační hodiny

Út, Čt 7:00–12:00
Pá 7:00–13:00



AMBULANTNÍ PRACOVIŠTĚ INTERNÍHO ODDĚLENÍ

Diabetologická ambulance

Diabetologická ordinace komplexně pečuje o diabetiky 1. i 2. typu. Věnuje se také edukaci dietní a diabetologickou sestrou a dietní a farmakologické léčbě. Ambulance úzce spolupracuje s obezitologickou ordinací a nabízí možnost redukčních pobytů.

MUDr. Libuše Hrdličková
sestra Lucie Michalidesová
tel.: 377 182 309

Ordinační hodiny
Út–Pá 7:30–15:00

Obezitologická ambulance

Obezitologické pracoviště nabízí pacientům rozbor osobních stravovacích návyků s doporučením dietního režimu, vyhledává pro ně vhodné pohybové aktivity a upravuje životní styl. Obezitologická ambulance předepisuje racionální farmakoterapii a sleduje výsledky léčby s hodnocením objektivních parametrů včetně kalorimetrického vyšetření a stanovení množství tělesného tuku.

MUDr. Daniela Čepeláková
MUDr. Lenka Kodimová
sestra Bc. Pavla Roučová
tel.: 377 182 306

Ordinační hodiny (V. ambulance)
Po 13:00–15:00
Čt 13:00–15:00

MUDr. Jana Birnerová
MUDr. Lenka Kodimová
sestra Petra Lišková
tel.: 377 182 343

Ordinační hodiny (VI. ambulance)
Po 7:30–15:00
Čt 12:30–15:00

Revmatologická ambulance

Revmatologická ordinace se zabývá diagnostikou, léčením a prevencí akutních a chronických onemoc-

nění pohybového ústrojí včetně současného postižení i jiných orgánů a systémů.

MUDr. Radka Růžičková
sestra Bc. Pavla Roučová
tel.: 377 182 306

Ordinační hodiny Út, Pá 7:30–15:00
St 7:30–12:00

Ambulance alergologie a klinické imunologie

Alergologické pracoviště provádí alergologické vyšetření k průkazu přecitlivělosti časného typu, kožní prick testy, léčbu alergických chorob, diagnostiku imunodeficitních stavů a jejich léčbu, diagnostiku autoimunit. Aplikuje specifické alergenové imunoterapie a provádí spirometrické vyšetření.

MUDr. Markéta Haschová
MUDr. Petra Nathanská
sestry Jitka Brouzdová, Kateřina Švambergová
tel.: 378 014 324
Francouzská 4 (poliklinika Slovany), Plzeň 2

Ordinační hodiny
Po 7:00–15:30
Út–Čt 7:00–11:00

MN PRIVAMED
St 13:45–15:00

Angiocentrum Plzeň s.r.o.

Ambulantní pracoviště pro vnitřní lékařství a klinickou angiologii.

Doc. MUDr. Hana Čepeláková, CSc.
MUDr. Václav Čepelák jr.
MUDr. Jana Truchlá
sestra Dana Nováková
tel.: 377 182 378

Ordinační hodiny
Po, Út, Čt 7:30–13:00
St 8:30–13:00
Pá 7:30–10:00

Ambulance praktického lékaře

Ambulance slouží jako ordinace praktického lékaře jak pro veřejnost, tak i jako závodní pro zaměstnance Městské nemocnice a organizace, které s nemocnicí sjednaly smlouvu o zajišťování závodní a preventivní zdravotní péče.

MUDr. Ivanka Synáčová
sestra Marcelína Kotorová
tel.: 377 182 205

Ordinační hodiny Po, Út, Čt 7:30–15:00

Centrum preventivní medicíny

Zajišťuje koordinaci vyšetření v jednotlivých specializovaných ordinacích Městské nemocnice, organizuje vyšetření v rámci nadstandardních preventivních programů pro zdravotní pojišťovny, podniky a jednotlivce se zaměřením na prevenci kardiovaskulárních chorob, rakoviny prsu a tlustého střeva, na včasnou diagnostiku a léčbu osteoporózy i na redukci nadměrné tělesné hmotnosti.

U chorob s genetickou predispozicí se programy zaměřují i na vyšetřování zdravých příbuzenských osob. Vyšetřování nemocných v rámci preventivních programů je organizováno ordinací závodního lékaře.

MUDr. Ivanka Synáčová
tel. 377182 205



ANGIOGRAFIE A INTERVENČNÍ RADIOLOGIE

„Odměnou za naši práci je Vaše zdraví.“

Pracoviště angiografie a intervenční radiologie je vybaveno špičkovým přístrojem Siemens Artis Zee, který umožňuje vyšetření tepenného i žilního systému, díky kterému je možné provádět léčebné výkony především na tepnách, ale i na celém žilním systému. Jedná se o endovaskulární dilatace zúžených úseků a rekanalizace uzávěrů tepen, embolizace patologických vaskularizací. Z nevasculárních výkonů pak především drenáže žlučových cest a perkutánní nefrostomie, drenáže preformovaných a patologických dutin. Dále pracoviště disponuje ultrazukovým přístrojem Toshiba Xario 100.

Prováděné výkony

Diagnostické výkony tepenného a žilního systému všech oblastí kromě koronárních tepen

V případě vhodného nálezu při vyšetření je intervenční endovaskulární výkon proveden bezprostředně.

Skladba endovaskulárních výkonů na tepenném systému

Provádíme perkutánní transluminální angioplastiku (PTA) a implantaci stentů do tepen postižených obliteračním onemocněním:

- tepny odstupující z oblouku aorty – tr. brachiocephalicus, a. carotis externa, a. carotis interna, a. subclavia, a. vertebralis, tepny horní končetiny
- viscerální tepny
- renální tepny
- břišní aorty
- pánevní tepny
- stehenní a podkolenní tepny
- bérkové tepny
- dialyzační arteriovenózní fistule
- embolizace AV malformací, event. patologických ložisek
- pulzní sprejová trombolýza periferních tepen a bypassů



Přednosta

prim. MUDr. Milan Novák

tel.: 377 182 357,

377 182 534

mnovak@privamed.cz



Vedoucí radiologický asistent

Jitka Zemanová

tel.: 377 182 534

jzemanova@privamed.cz

Výkony na centrálních žilách a žilách horní a dolní končetiny

- implantace kaválních filtrů
- PTA centrálních žil
- trombolýza periferních žil
- implantace i. v. portů, PICC katétrů

Skladba nevasculárních intervenčních výkonů

- PTC – perkutánní transhepatální cholangiografie
- PTD – perkutánní transhepatální zevně-vnitřní drenáž žlučových cest
- punkční nefrotomie

Objednání vyšetření

Po–Pá 7:00–14:00 na tel.: 377 182 534



RADIODIAGNOSTICKÉ ODDĚLENÍ

„Vidíme do Vás.“

Radiodiagnostické oddělení disponuje všemi zobrazovacími modalitami od klasických rtg. snímků po specializovaná vyšetření na ultrazvuku, mamografii, CT a MR. V roce 2010 oddělení přešlo z analogového způsobu zobrazování na plně digitální. Snímky se uchovávají v digitální paměti, jsou k dispozici všem oddělením nemocnice i mimonemocničním pracovištím, která s tímto oddělením spolupracují. Správu a archivaci obrazových dat zabezpečuje systém MARIE PACS od společnosti OR-CZ, který umožňuje napojení na podobné systémy jiných nemocnic (E-PACS, RediMed), a tím i rychlou výměnu dat mezi jednotlivými pracovišti. Stejně je tento systém propojen s nemocničním informačním systémem WinMedicalc. Radiodiagnostické oddělení zajišťuje nepřetržitou službu pro rtg. vyšetření a CT.

Radiodiagnostické oddělení poskytuje tyto vyšetřovací metody:

- Skiagrafická a skiaskopická vyšetření – snímky kostí, plic, břicha, rtg. trávicí trubice, perimyelografie, vylučovací urografie, cystalografie, flebografie dolních i horních končetin
- Mamografie – vyšetření prsu
- Sonografie – včetně barevně kódovaných dopplerometrických vyšetření, biopsií a punkcí
- Výpočetní tomografie (CT) – CT mozku, krku, hrudníku, břicha, ledvin, pánve, končetin, CT angiografie, CT enteroklyza, CT virtuální kolonoskopie, cílené kořenové obtříky, biopsie, drenáže pod CT navigací, ozónoterapie
- Magnetická rezonance (MR) – MR mozku, MR krční, hrudní a bederní páteře, MR pánve, MR kloubů, MR cholangiopankreatikografie
- Angiografie a intervenční radiologie (IR) – angiografická vyšetření, endovaskulární a nevaskulární intervenční výkony



Přednosta

prim. MUDr. Milan Novák
tel.: 377 182 357
mnovak@privamed.cz



Vedoucí radiologický asistent

Hana Březinová
tel.: 377 182 323
hbrezinova@privamed.cz

Přístrojové vybavení:

- Siemens Axiom Aristos MX/VX přímá digitalizace a nepřímá digitální radiografie Agfa
- Siemens ICONOS R 200 s digitálním zobrazováním
- Siemens POLYMOBIL Plus – pojízdný skiagrafický přístroj
- Siemens Somatom Perspective – CT přístroj
- TAO 80 – ozónový terapeutický přístroj
- Siemens Magnetom C! – otevřený systém magnetické rezonance
- ALPHA RT – mamografický přístroj
- TOSHIBA Aplio MX – ultrazvukový přístroj
- Siemens Artis Zee ceiling – angiografický přístroj

Objednání vyšetření

Po–Pá 7:00–14:00

Skiografie a skiaskopie:	377 182 367
Mamografie:	377 182 367
Sonografie:	377 182 369
Počítačová tomografie (CT):	377 182 407
Magnetická rezonance (MR):	377 182 444

(Po–Čt) 7:00–17:00

Angiografie a intervenční radiologie (IR):

377 182 534



REHABILITAČNÍ ODDĚLENÍ

„Správná rehabilitace urychluje proces uzdravení a tím i brzký návrat pacienta do běžného života.“

Rehabilitační oddělení poskytuje komplexní ústavní a ambulantní rehabilitační péči od diagnostiky přes infuzní terapie, aplikace metod myoskeletální medicíny či akupunktury atd. Pacientům je sestaven rehabilitační plán cíleně podle jejich individuálních potřeb a možností. Rehabilitace úzce spolupracuje nejen s ostatními odděleními nemocnice, ale také s dalšími zdravotnickými lůžkovými a ambulantními zařízeními z Plzně a okolí.

Lůžkové oddělení

tel.: 377 182 353

Na lůžkové oddělení jsou přijímáni pacienti vyžadující intenzivní a specializovanou rehabilitaci po úrazech, ortopedických a neurochirurgických operacích, po akutních cévních příhodách, s vertebrogenními potížemi, s neurologickými onemocněními. Formou rekondičních pobytů ošetřujeme i pacienty s chronickými onemocněními.

Zkušení a kvalifikovaní fyzioterapeuti provádějí rehabilitaci i o sobotách a státních svátcích. Využívají přitom své teoretické a praktické poznatky nejrozličnějších metod, jako jsou např. PNF, Brügger koncept, senzomotorická stimulace, metoda dle McKenzieho, Vojtova metoda, Bobath koncept, Kabatova metoda, NEURAC, ACT, škola zad, metoda dle Mojžíšové a další.

Lůžkové oddělení je celé bezbariérové a má k dispozici 9 třílůžkových pokojů, které jsou vybavené sociálním zařízením, a jeden nadstandardní pokoj (celkem 28 lůžek).

Rehabilitační ambulance

tel.: 377 182 361, 377 182 353

k vyšetření je nutné se objednat předem
sestra Iveta Poláčková

Rehabilitační ambulance poskytuje základní vyšetření, stanovení diagnózy a následného rehabilitačního plánu.



Přednosta

prim. MUDr. Harriet Lípa

tel.: 377 182 361,

377 182 353

hlipa@privamed.cz



Vrchní sestra

Karla Vaicenbacherová

tel.: 377 182 353

kvaicenbacherova@privamed.cz



Vedoucí fyzioterapeutka

Petra Dvořáková

tel.: 377 182 395

pdvorakova@privamed.cz



Léčebné metody RHC oddělení

- Léčebná tělesná výchova
 - při onemocnění pohybového aparátu
 - při onemocnění periferního a centrálního nervového systému (včetně poúrazových a pooperačních stavů)
 - dle Mojžíšové při sterilitě a dysmenorrhoei
- Fyzikální terapie
 - mechanoterapie (motodlaha, ultrasonoterapie, lymfodrenáže)
 - termoterapie a kryoterapie
 - hydroterapie (vířivé a perličkové koupele)
 - fototerapie (biolampa, laser)
 - elektroterapie – kontaktní (nízkofrekvenční a středofrekvenční proudy, elektrostimulace)
 - nekontaktní (magnetoterapie)
- Protetické poradenství
- Myoskeletální medicína
- Akupunktura (celotělová, aurikulární – jehlová, laserová)
- Ergoterapie
- Baňkování
- Plynové injekce
- Aplikace Guny
- Tejpování



LÉČEBNA DLOUHODOBĚ NEMOCNÝCH

„Stáří se vplíží, aniž to tušíš..“

Léčebna dlouhodobě nemocných (LDN) vznikla v Plzni před více než třiceti lety a patří mezi největší zařízení tohoto typu v České republice. LDN poskytuje komplexní ošetrovatelskou a léčebnou péči dospělým pacientům bez rozdílu věku, kteří trpí dlouhodobým většinou komplikovaným onemocněním. Ošetrovatelský personál tvoří z velké části všeobecné sestry se specializací v oboru geriatrické, které mají osvědčení k výkonu zdravotnického povolání bez odborného dohledu. Na oddělení funguje pravidelná rehabilitační a logopedická péče. Velké oblibě se u pacientů těší ergoterapie, která příznivě ovlivňuje fyzické a psychické funkce seniorů, jejich svalovou sílu, rozsah a koordinaci pohybu, jemnou motoriku, vůli, vytrvalost, paměť, myšlení, pozornost, orientaci, jazykové dovednosti, úsudek a také koncentraci. Výrobky, které vznikají při ergoterapeutických sezeních, zdobí celý areál nemocnice. Přímou na oddělení se nyní nově nachází kaple sv. Anežky České, která poskytuje duchovní útěchu nemocným a kde se také slouží pravidelně mše.

Díky umístění LDN v rámci areálu nemocnice lze bez problémů a okamžitě provádět veškerá potřebná vyšetření. Pacientům se tak dostane potřebné lékařské péče, která je zajištěna 24 hodin denně. Zároveň jsou k dispozici konziliáři v oboru ARO, chirurgie, ortopedie, neurologie, rehabilitace a psychiatrie, kteří na oddělení docházejí pravidelně. Podle potřeby klientů přicházejí na LDN konziliáři ostatních oborů, jako je např. oční či kožní.

Pacienti jsou přijímáni nejen z lůžkových zdravotnických zařízení, ale také z domova na doporučení praktického lékaře či ambulantního specialisty.

Klienti jsou ubytováni ve třech, výjimečně ve čtyřlůžkových pokojích, k dispozici jsou také dva dvoulůžkové nadstandardní pokoje. Od roku 2007 LDN provozuje také 10 sociálních lůžek. Na přelomu roku 2014 a 2015 došlo k adaptaci objektu LDN. V rámci oprav se zvětšily pokoje, zmodernizovalo sociální zařízení a okna byla opatřena sluneční clonou. Díky tomu je zajištěn mnohem větší komfort pro pacienty.

V roce 2010 získala LDN akreditaci ke specializačnímu vzdělávání lékařů v oboru geriatrické. Od roku 2009



Přednosta

prim. MUDr. Alena Hejnová
tel.: 377 182 347
ahejnova@privamed.cz



Vrchní sestra

Mgr. Eva Čermáková
tel.: 377 182 344
ecermakova@privamed.cz

je oddělení aktivně zapojeno do mezinárodního výzkumného projektu SHELTER (Services for Elderly in Long Term Care), který probíhá současně v 8 evropských zemích (Itálie, ČR, Německo, Finsko, Francie, Holandsko, Velká Británie, Španělsko a Izrael) a je zaštitěn Evropskou unií. Cílem projektu je pomocí komplexního zhodnocení zdravotnických a sociálních charakteristik zlepšit diagnózu dosud nepoznaných klinických problémů a navrhnout plán péče odpovídající co možná nejlépe potřebám konkrétního pacienta.

Oddělení DIOP

Jako úplně první v České republice vzniklo v roce 2009 oddělení DIOP (dlouhodobá intenzivní ošetrovatelská péče) s kapacitou 10 lůžek. Slouží pacientům v těžkém stavu, bezvědomí, s tracheostomií, spontánně dýchajícím. Jedná se především o pacienty po závažných úrazech hlavy, neurochirurgických operacích, event. kardiopulmonální resuscitaci, u nichž se nepodařilo obnovit životní funkce bez poškození mozkových buněk nedostatkem kyslíku.

Objednání pacientů k přijetí

prim. MUDr. Alena Hejnová
tel.: 377 182 347
MUDr. Věra Kohoutová
tel.: 377 182 347, 377 182 371



Kaple sv. Anežky České

Na jaře 2015 byla slavnostně vysvěcena a otevřena nová nemocniční kaple zasvěcená Anežce České. Nachází se v 6. patře budovy LDN, má kapacitu kolem 20 osob a pro pacienty je otevřena každý den. V úterý a čtvrtek sem pak pravidelně dochází pastorační asistentka sestra Michaela od františkánů, která pomáhá s duchovní péčí o pacienty a poskytuje jim duchovní útěchu. Mše se zde konají každé úterý od 14 hodin. Prostor kaple vznikl díky optimálnímu a efektivnímu využití části chodby na oddělení, která do té doby sloužila spíše jako odkládací prostor pro transportní nemocniční vozíky a lůžka. Díky kreativnímu nápadu interiérového projektanta vznikl úžasný prostor, který plně splňuje potřeby pro provozování kaple a je zároveň bezbariérový. Kapli zdobí obraz s duchovní tematikou od ruského malíře Andreje Vystropova.



ODDĚLENÍ KLINICKÉ BIOCHEMIE

„Nechceme být pouhou továrnou na výsledky.“

Oddělení klinické biochemie a hematologie je největší nestátní biochemická laboratoř v plzeňském regionu. Své služby nabízí ve třech odbornostech – v klinické biochemii, hematologii a imunologii. Pracoviště je vybaveno špičkovou přístrojovou technikou, která umožňuje plnou automatizaci provozu a rychlé zpracování vzorků. Používáním vyšetřovacích souprav renomovaných světových výrobců a důslednou aplikací systémů interní i externí kontroly je zajištěna vysoká kvalita prováděných vyšetření. Oddělení klinické biochemie je akreditováno pro všechny tři odbornosti dle ISO 15 189 u NASKL České lékařské společnosti Jana Evangelisty Purkyně, kontrolováno Státním ústavem pro kontrolu léčiv a zařazeno v registru laboratoří provádějících screening vrozených vývojových vad.

Laboratoř provádí

- základní i speciální biochemická vyšetření v séru, moči i v punktátu
- stanovení hormonů a tumorových markerů
- vyšetření markerů kostního metabolismu
- stanovení vitamínů a léků
- sérologická vyšetření hepatitid a tetanu
- základní hematologická vyšetření
- speciální koagulační vyšetření
- široké spektrum základních i speciálních imunologických vyšetření
- množství specifických IgE vyšetření pro alergologii

Laboratoř OKB zpracovává biologický materiál pro síť zdravotnických zařízení skupiny PRIVAMED a také pro více než 300 lékařů z okresů Plzeň-město, Plzeň-sever, Plzeň-jih, Rokycany, Domažlice či nemocnic u Sv. Jiří. Díky spolupráci se společností Genetika Plzeň, s.r.o., provádí laboratoř rovněž screening v prvním i druhém trimestru těhotenství.



Přednosta

Ing. Zdeněk Jeřábek
tel.: 377 182 338
zjerabek@privamed.cz



Vedoucí laborantka

Růžena Špillerová
tel.: 377 182 337
rspillerova@privamed.cz

www.privamed.cz/laborator

bezplatná telefonická linka
800 900 365

V centrální laboratoři je zajištěn nepřetržitý provoz. Příjem a následné zpracování materiálu tak probíhá 24 hodin denně.

Výsledky oddělení distribuuje v různé formě:

- tištěné (vždy)
- elektronicky (import dat do lékařského informačního systému – prostřednictvím programu MEx společnosti Medicalc – zabezpečeno certifikátem)

Spolupracujícím lékařům poskytuje laboratoř nadstandardní služby. Bezplatně dodává jednorázový odběrový materiál, žádanky a zdarma zajišťuje svoz biologického materiálu. Lékařům a pacientům jsou k dispozici naše pracoviště na plzeňských poliklinikách Slovany, Doubavka, Bory či na poliklinice ve Stříbře a v Blovicech, kde provádíme některá základní statimová vyšetření.

Odběrová místa a laboratoře OKB

Centrální laboratoř

Kotlíkovská 17, 323 00 Plzeň, tel.: 377 182 365
provoz laboratoře: nepřetržitě
odběry krve: Po–Pá 7:00–14:00

II. poliklinika

Francouzská 4, 326 00 Plzeň, tel.: 378 014 246
Po–Pá 7:00–11:00, 11:30–13:00

III. poliklinika

Čechova 44, 301 00 Plzeň, tel.: 373 723 264
Po–Pá 7:00–13:00

IV. poliklinika

Masarykova 62, 312 00 Plzeň, tel.: 373 724 281
Po–Pá 7:00–13:00

Blovice

Palackého 259, 336 01 Blovice, tel.: 371 523 745
Po–Pá 7:00–13:00 (pouze odběry z prstu)

Stříbro

Benešova 511, 349 01 Stříbro, tel.: 374 633 548
provoz laboratoře: Po–Pá: 7:00–13:00
odběry krve: Po–St, Pá 7:00–9:30,
Čt 7:00–8:30



ODDĚLENÍ KLINICKÉ MIKROBIOLOGIE

„O kvalitě laboratoří rozhoduje zkušenost a erudice.“

Oddělení klinické mikrobiologie poskytuje laboratorní diagnostiku velké většiny lékařsky významných bakterií v té nejvyšší kvalitě a s velmi krátkou časovou odezvou. Oddělení nabízí široké spektrum sérologických vyšetření prováděných na moderních analyzátoch a jejich interpretaci.

Tím nejdůležitějším dokumentem definující pravidla spolupráce lékaře nebo pacienta s laboratoří je laboratorní příručka, která je dostupná na našich webových stránkách.

Potvrzením úrovně poskytovaných služeb je akreditace ČIA v souladu s požadavky normy ČSN EN ISO 15189:2012, která má v době standardizace léčebných postupů nezastupitelný význam. Je to jasný způsob, kterým laboratoř může prokázat úroveň poskytované péče a její setrvale vysokou kvalitu.

Prioritou pracoviště je

- kvalita – je vždy na prvním místě, kvalitní výsledek je samozřejmostí
- rychlost – zajišťujeme díky aplikaci moderních technologií
- spolehlivost – veškeré činnosti a procesy jsou certifikovány, trvale probíhají externí i interní kontroly kvality
- komplexní servis – nabízíme více než výsledek (odběrové pomůcky a jejich likvidaci, svoz biologického materiálu, konzultační služby na bezplatné telefonní lince...)

Oddělení klinické mikrobiologie vychází z předpokladu, že kvalita, širší nabídka i rychlost zpracování materiálu včetně doručení výsledků jsou nejlepším základem dlouhodobé spolupráce. I díky tomu máme přes 300 spolupracujících externích lékařů.

Laboratoře zajišťují organizaci svozu vzorků tak, aby vyhovoval časovým požadavkům lékařů. Svoz přitom respektuje zásady správné laboratorní praxe tak, aby nedošlo k ovlivnění kvality vzorku a bylo zajištěno včasné dodání k laboratornímu vyšetření.



Přednosta

prim. MUDr. Simona Bláhová
tel.: 377 182 345
sblahova@privamed.cz



Vedoucí laborantka

Zuzana Krocová
tel.: 377 182 308,
377 182 310
zkrocova@privamed.cz

bezplatná telefonická linka 800 900 305

Naši zaměstnanci splňují nejvyšší nároky na kvalifikaci. Jsou motivováni k průběžnému vzdělávání a mají široké možnosti seberealizace v rámci systému.

Výsledky oddělení OKM distribuuje v různé formě:

- tištěné (vždy)
- elektronicky (import dat do lékařského informačního systému MEx, který je zabezpečený certifikátem)

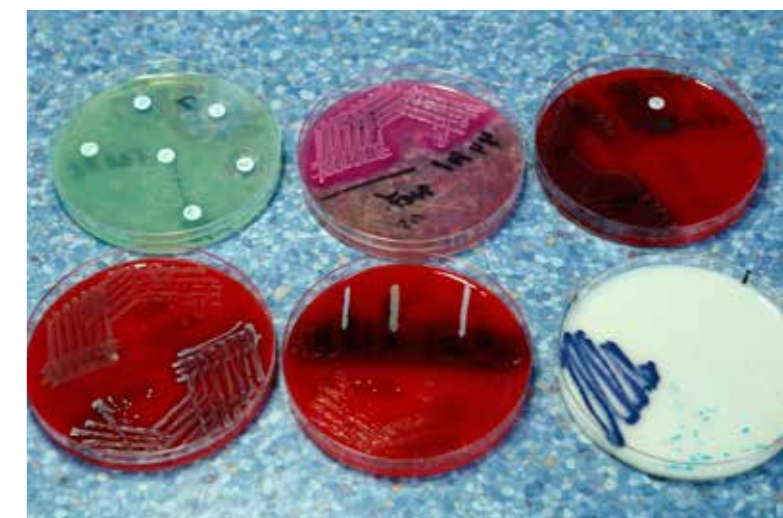



DIALYZAČNÍ CENTRUM

„Zdravý člověk má mnoho přání, nemocný jen jedno..“

Dialyzační centrum v Městské nemocnici Plzeň spadá pod Dialyzační centrum PRIVAMED Healthia s.r.o. a poskytuje péči pacientům s akutním či chronickým onemocněním ledvin.

Nabízí tyto služby:

- ambulance preventivní a konzervativní nefrologie
- ambulantní hemodialyzační středisko – metody hemodialýza, hemofiltrace, hemodiafiltrace

Dialyzační kapacita:

- 10 dialyzačních pozic (elektronicky polohovatelná křesla, elektronicky polohovatelné postele)

Přístrojové vybavení:

- 11 dialyzačních monitorů Fresenius řady 500BS Cordiax (9 přístrojů) a 5008 Cordiax (2 přístroje)
- dialyzační monitory řady Cordiax jsou vybaveny bezpečnostními prvky, jako např. VAM (Venous Access Monitor) – automatická detekce dislokace (včetně ev. vypadnutí) venózní jehly

Doplňkové moduly:

- BTM – monitorace funkce cévního přístupu
- OCM – online monitorace účinnosti dialyzační procedury
- BVM – modul sloužící k prevenci možného poklesu krevního tlaku
- VAM (Venous Access Monitor) – automatická detekce dislokace venózní jehly
- přístroj k odhadu suché váhy pacienta na bioimpedančním principu (BCM)
- cejchovaná digitální váha s madly pro chodící pacienty, cejchovaná digitální postelová váha pro imobilní pacienty



Přednosta

prim. MUDr. Jan Wirth
tel.: 377 182 539
jwirth@privamed.cz



Vrchní sestra

Bc. Naďa Linhartová
tel.: 377 182 536
nlinhartová@privamed.cz

Dialyzační metody – u všech pacientů standardně hemodiafiltrace

Dialyzátory – používáme standardně high-flux

Úpravna vody – vybavena firmou Fresenius

Ostatní vybavení:

- televize (k dispozici pro každé lůžko/křeslo)
- bezdrátový přístup na internet (free wifi)
- k zapůjčení notebooky a tablety ZDARMA

Služby:

- zdarma občerstvení
- studené a teplé nápoje během léčebné procedury
- zajišťujeme donášku léků z lékárny v areálu nemocnice přímo k pacientovi v průběhu dialyzační procedury

Doprava:

- dopravní zdravotní služba
- pro pacienty přijíždějící osobním vozem je zajištěno parkování přímo u Dialyzačního centra
- bezbariérový přístup

Ambulantní pracoviště

Diagnostická a predialyzační ambulance

- Diagnostika, prevence a léčba onemocnění ledvin

Ordinační hodiny

Po–Pá dle objednání na tel.: 377 182 536

Telefon na dialýzu: 377 182 537



DOŠKOLOVÁNÍ A PRAKTICKÁ VÝUKA

Městská nemocnice Plzeň PRIVAMED a.s., pořádá od roku 1996 pravidelná odborná a společenská setkání pro lékaře v praxi s přednostním zaměřením na praktické lékaře a ambulantní specialisty. V rámci programu celoživotního vzdělávání probíhají ve všech zdravotnických zařízeních sítě PRIVAMED pravidelné semináře nejen pro lékaře, ale i pro ostatní zdravotnické pracovníky.

V roce 2014 proběhla např. v pořadí již 4. konference, kterou pořádá interní oddělení Mulačovy nemocnice pro nelékařský personál. Tato vzdělávací akce je zahrnuta do programu celoživotního vzdělávání a registrována u ČAS. Na jaře 2015 se konal Mezikrajový seminář pracovníků klinické biochemie a hematologie Plzeňského a Karlovarského kraje. Akce, která se těšila velkému zájmu odborníků, měla charakter postgraduálního vzdělávání a byla garantována ČLS

JEP ve spolupráci s ČLK (ohodnocena kredity) jako akce kontinuálního vzdělávání. Seminář byl hodnocen kredity KWOPZ a ČAS. Osteologický seminář pro odbornou veřejnost proběhl v dubnu 2015 v prostorách Městské nemocnice a Hotelu Panorama. Akci pro tento rok zajistila Městská nemocnice Plzeň PRIVAMED a.s., a setkala se s velkým zájmem. I tato vzdělávací akce byla zahrnuta do programu celoživotního vzdělávání a registrována u ČAS.

Městská nemocnice Plzeň PRIVAMED a.s., uskutečnila v květnu 2015 ve spolupráci se vzdělávací agenturou Eduprofi další seminář také zařazený do kreditního systému, tentokrát pro nelékařské pracovníky (všeobecné sestry, fyzioterapeuty, nutriční terapeuty, zdravotní laboranty, farmaceutické asistenty a zdravotně sociální pracovníky) na téma Zvyšování kvality zdravotnické péče ve zdravotnickém zařízení.





STRAVOVACÍ PROVOZ

„Mnoho lidí, mnoho chutí... Snažíme se výt všem vstříc.“

Nemocnice má vlastní moderní stravovací provoz, který je provozován zcela v souladu s platnými předpisy ČR a EU. Zajišťuje dietní stravování v celém potřebném rozsahu nemocničních diet včetně enterální výživy a je vybaven technologií umožňující šetrné zpracování potravin. Pokrmy včetně diet připravuje tým kuchařů podle nejnovějších gastronomických pravidel a požadavků. Skladba jídel je vyvážená tak, aby uspokojila všechny věkové kategorie strávníků, důraz se klade zejména na seniory.

Na pestrost, kvalitu a vyváženost stravy dohlížejí nutriční terapeutky, které zároveň zajišťují dietetickou a nutriční péči o pacienty a věnují se i edukaci nemocných přímo na pokojích. Samozřejmostí je také denní osobní návštěva nutriční terapeutky na nadstandardních pokojích, kde pacienti mají možnost výběru stravy s přihlédnutím k aktuálnímu zdravotnímu stavu.



Vedoucí OLVaS

František Karásek

tel.: 377 182 382

fkarasek@privamed.cz

Součástí zaměstnanecké jídelny, která má kapacitu 82 míst, je také oddělený salónek vybavený audiovizuálním zařízením, který příležitostně slouží jako posluchárna pro doškolovací a odborné praxe. Pro svoji kvalitu a vyhlášenou chuťovou úroveň využívají stravovací provoz nemocnice i další zdravotnická zařízení.



TECHNICKÉ ODDĚLENÍ

„Všichni na nás každodenně spoléhají, že vše funguje...“

Technické oddělení je nedílnou součástí nemocnice, zajišťující kompletní technický servis. 24 hodin denně, 365 dní v roce musí vše fungovat. Náplní tohoto oddělení je např. správa nemovitostí i pozemků, vozového parku, údržba zeleně, modernizace prostor i jednotlivých technologií, údržby a opravy všeho druhu, instalace, telefony, IT technologie, zařízení jednotlivých oddělení, energie, péče o stroje, přístroje, nástroje, zajištění provozu všech výtahů, stanice medicínálních plynů, vlastní FVE atd. Stará se i o funkčnost a servis mnoha dalších zařízení v rámci nemocnice, jejichž chod není takovou samozřejmostí, jak se zdá. Vytrídí více jak tisícovku špinavého a čistého prádla denně a postará se o tuny odpadů, které nemocnice vyprodukuje. Připravuje nové investiční akce, navrhuje technické i provozní vize společnosti.



Technická ředitelka

Ing. Zuzana Těťálová

tel.: 377 182 334

ztetalova@privamed.cz



COMMEATUS s.r.o.

„Snažíme se najít kvalitu za rozumnou cenu.“

Commeatus s.r.o. je již řadu let výhradním dodavatelem zdravotnického materiálu pro síť zdravotnických zařízení skupiny PRIVAMED. Mezi zákazníky společnosti patří také praktičtí lékaři, ambulance, kojenecké ústavy, léčebny a nemocnice.

Nabídka služeb:

- bezplatný poradenský servis v oblasti dezinfekcí, inkontinentních pomůcek a ostatního spotřebního zdravotnického materiálu
- komplexní zásobování spotřebním zdravotnickým materiálem (např. inj. technikou, inkontinenčními pomůckami, obvazovým materiálem, rouškovaním)
- zásobování související s hygienickým provozem (např. dezinfekcí, drogerií, papírovým programem, čisticí chemií pro profesionální úklid aj.)
- vybavení ambulancí (např. přístrojovou technikou, kancelářskými potřebami)
- připravujeme jednodušší formu odběru zboží přes e-shop



Jednatel společnosti

Jan Čermák, DiS.

zapsaná v OR u Krajského soudu

v Plzni, oddíl C, vložka 21776,

IČ: 28023862

Kotíkovská 927/19,

323 00 Plzeň

tel.: 377 182 390

info@commeatus.cz

www.commeatus.cz

Veškerá naše nabídka je za velmi příznivé ceny, a to při zachování maximální kvality výrobků.





LÉKÁRNA

„Zakoupením léků v naší lékárně podpoříte rozvoj naší nemocnice.“

Lékárna se nachází přímo v areálu Městské nemocnice, v přízemí budovy LDN. Zabezpečuje výdej léků pro ambulantní pacienty a zároveň dodává léky na lůžkovou oddělení Městské a Mulačovy nemocnice. Lékárna má bezbariérový vstup.



Vedoucí lékárník

RNDr. Zdeněk Bureš

tel.: 377 182 379

lekarna@privamed.cz

- Úzká a flexibilní spolupráce s lékaři
- Individuální přístup k potřebám pacientů
- Možnost výdeje na e-recept
- Možnost platit platební kartou

Provozní doba

Po–Pá 7:30–16:30





PRIVAMED Healthia s.r.o., MASARYKOVA NEMOCNICE V RAKOVNÍKU

Masarykova nemocnice v Rakovníku patří pod společnost PRIVAMED již osm let. Tato nemocnice, ležící na okraji města v krásném a klidném prostředí obklopená zelení, má za sebou bohatou a velmi zajímavou historii. K ní nepochybně patří osobní návštěva prezidenta Tomáše Garrigua Masaryka v roce 1929. Československý prezident poctil nemocnici svojí návštěvou 20. ledna 1929, což dokládá i jeho podpis v nemocniční kronice. Na památku jeho návštěvy byla v areálu nemocnice umístěna pamětní deska a také busta, která na patronaci tohoto významného státníka stále odkazuje. Kromě prvorepublikového prezidenta se do nemocnice přijel podívat v roce 1930 zemský viceprezident Richard Bienert.

Původní okresní nemocnice v Rakovníku byla založena již v roce 1879. Kvůli její nízké kapacitě a nevyhovujícímu stavu bylo rozhodnuto vybudovat novou, moderní nemocnici vyhovující moderním nárokům. Vznik nové nemocnice iniciovala Okresní správní komise v Rakovníku, která se rovněž usnesla, že stavba nového rakovnického špitálu by se měla realizovat u příležitosti 70. narozenin prezidenta T. G. Masaryka.

V roce 1920 tak začíná stavba moderní okresní nemocnice, která měla kapacitu 215 lůžek a například během roku 1929 ošetřila až 2 747 pacientů. Součástí nového špitálu byl interní, infekční, desinfekční pavilon, pitevní komora a hospodářská budova. Náklady na její stavbu dosáhly 9 milionů korun. Na svou dobu se jednalo o skutečně moderní zařízení.

Další kapitola historie rakovnické nemocnice se píše v sedmdesátých letech 20. století, kdy zařízení naráží na omezenou kapacitu, a proto je v roce 1971 rozhodnuto o přístavbě výškové budovy. Objekt byl slavnostně uveden do provozu u příležitosti 50. výročí vzniku nemocnice a své zázemí v něm našla gynekologie, porodnice, chirurgie, ARO, operační sály a ambulance. Až do konce 20. století se nemocnice neustále a průběžně modernizuje.

V roce 2003 se novým zřizovatelem nemocnice stal Krajský úřad Středočeského kraje, který ji v rámci reformy zdravotnictví vložil do Oblastní nemocnice Příbram, a.s. V roce 2007 se na základě výběrového řízení stala vlastníkem nemocnice společnost PRIVAMED Healthia s.r.o.





Rakovnická nemocnice

- 302 lůžek
- 8 lůžkových oddělení
- 23 odborných ambulancí
- 78 lékařů
- 299 nelékařského zdravotnického personálu

V roce 2014

- hospitalizováno 10 000 pacientů
- provedeno 2 409 operací
- ambulantně ošetřeno 1 17 000 pacientů

Rakovnická nemocnice pod vedením společnosti PRIVAMED nastoupila cestu výrazné modernizace. Za osm let investovala společnost PRIVAMED Healthia s.r.o. např. do nového CT, monitorovací techniky pro oddělení ARO, kompletní rekonstrukce a modernizace gynekologicko-porodnického oddělení, interního a rehabilitačního oddělení apod.

Spádová oblast nemocnice je zhruba 60 000 obyvatel a tento počet se v době letních dovolených navyšuje až o 50 000, což jsou rekreanti, kteří v případě potřeby také využívají služby rakovnické nemocnice. Nemocnice disponuje 8 lůžkovými odděleními s 302 lůžky a poskytuje ošetření pacientům ve 23 ambulancích. PRIVAMED Healthia provozuje také ambulance v městské poliklinice Nové Strašecí a dále ordinace praktických lékařů v Křivoklátě, Rakovníku, Mutějovicích, Hředlích a Kounově.



KONTAKTY

Masarykova nemocnice

Dukelských hrdinů 200
269 29 Rakovník

tel.: 3 13 525 111

nemocnice@nemorako.cz

www.nemorako.cz

Facebook: Masarykova nemocnice Rakovník

provozovatel:

PRIVAMED Healthia s.r.o.

sídlo: Plzeň, Kotlíkovská 19/927

IČ: 26397943

Bank. spojení: ČSOB

Č. ú.: 213251137/0300

vedená u Krajského soudu v Plzni,

odd. C vložka 17706

Vedení nemocnice



Jednatel a ředitel nemocnice

Ing. Jaromír Bureš

tel.: 3 13 525 270

sekretariat@nemorako.cz



Vedoucí lékař

MUDr. Oldřich Kronich

tel.: 3 13 525 401

kronich@nemorako.cz



Hlavní sestra

Ing. Bc. Lenka Malíková

tel.: 3 13 525 253

malikova@nemorako.cz



INTERNÍ ODDĚLENÍ

„Chceme poskytovat kvalitní, komplexní a dostupnou péči v regionu ve spolupráci s klinickými pracovišti.“

Interní oddělení zajišťuje základní interní diagnostiku a léčebnou péči, včetně intenzivní péče na JIP, hemodialýzu a provoz specializovaných ambulancí. Velice úzce spolupracuje s klinickými pracovišti fakultních nemocnic.

Akutní péče vyžaduje rychlou diagnostiku, k čemuž interní oddělení využívá dobře vybavené radiodiagnostické pracoviště, oddělení klinických laboratorí a další oddělení nemocnice. Oddělení je od roku 2008 akreditováno, což jej opravňuje poskytovat vzdělání absolventům lékařských fakult v základním interním kmeni.

Lůžkové oddělení

Lůžková část interního oddělení má k dispozici 6 lůžek JIP, 12 lůžek hemodialýzy, 74 standardních lůžek a 16 lůžek následné péče. Pacienti mohou využívat i 3 nadstandardní pokoje. Všechna oddělení procházejí postupnou rekonstrukcí a modernizací.



Primář

MUDr. Eva Mandáková, MBA
tel.: 3 13 525 355
mandakova@nemorako.cz



Vrchní sestra

Bc. Petra Kovářová
tel.: 3 13 525 359
kovarova@nemorako.cz

JEDNOTKA INTENZIVNÍ PÉČE INTERNÍHO ODDĚLENÍ

vedoucí lékař MUDr. Václav Čermák
tel. 313 525 269, cermak@nemorako.cz

staniční sestra Jaroslava Hůlová
tel. 313 525 269

Jde o specializovanou jednotku sloužící pro léčbu pacientů se závažnými, život ohrožujícími stavy. Zajišťuje především akutní péči o nemocné s kardiopulmonálními a metabolickými onemocněními. Nemocní s akutními koronárními syndromy a závažnými arytmiemi jsou řešeni ve spolupráci s Kardiocentrem Nemocnice Na Homolce, FN Motol a ÚVN Střešovice. U nemocných s metabolickým onemocněním, u kterých je indikována akutní hemodialýza, jsou dialyzováni na našem hemodialyzačním středisku.

Pacienty s cévními mozkovými příhodami splňujícími kritéria pro trombolýzu odesíláme na Neurologické oddělení ON Kladno. Jednotka má k dispozici 6 polohovacích lůžek s aktivními matracemi a je

vybavena moderním monitorovacím systémem, který umožňuje sledování základních životních funkcí pacientů, neinvazivní monitorování EKG, TK, dechové frekvence, saturace O₂. Další vybavení jednotky umožňuje také provádění dočasné externí elektrické stimulace srdečního svalu při závažných poruchách srdečního rytmu.

Příjmová ambulance interního oddělení

tel.: 313 525 297, 313 525 364

Ambulance zajišťuje vyšetření akutních pacientů a dle rozhodnutí lékaře vyšetření proběhne ambulantně nebo je pacient hospitalizován v Rakovníku a v některých případech rovnou odeslán na vyšší pracoviště.





Diabetologická ambulance

MUDr. Ilona Konečná, MUDr. Pavla Táborská
tel.: 3 13 525 244

Diabetologická ambulance se stará o nemocné se všemi typy cukrovky v plném rozsahu, včetně sledování rozvoje chronických komplikací a zajištění nemocných moderními léky dle nejnovějších trendů léčby tohoto onemocnění. Vysoké procento pacientů má navíc možnost domácího měření hladiny krevního cukru na glukometrech. Nedílnou součástí péče je sledování přidružených onemocnění – např. zvýšeného krevního tlaku, poruchy metabolismu tuků, obezity. V komplikovaných případech existuje návaznost na diabetologická centra v Praze – IKEM a FN Motol. Součástí Diabetologické ambulance je Podiatrická ambulance, která se specializuje na problémy komplikací cukrovky na nohou diabetiků. Jedná se o pravidelné kontroly dolních končetin zaměřené zejména na prevenci vzniku diabetické nohy, včetně vzdělávání diabetiků i rodinných příslušníků, ošetření drobných ran na nohou. U indikovaných pacientů zajišťujeme protetickou péči na jiném pracovišti.

Ordinační hodiny Po, St, Čt, Pá 10:00–14:00
Út 10:00–17:00

Ambulance kostní denzitometrie a osteologie

MUDr. Simona Vlková
tel.: 3 13 525 278, 3 13 525 242

Kostní denzitometrie a osteologická ambulance byla otevřena v roce 2014. Pracoviště slouží k stanovení rizika zlomeniny u žen v menopauze nebo

po menopauze, při podezření na přítomnost osteoporózy dle rtg. snímku po zlomenině při minimálním traumatu u mužů i žen či u osob s počínající nebo probíhající dlouhodobou léčbou kortikosteroidy v dávce více než 2,5 mg Prednisonu po dobu nejméně 3 měsíce.

Ordinační hodiny Po–Pá 7:00–14:00

Endokrinologická ambulance

MUDr. Jitka Levorová
tel.: 3 13 525 246, 3 13 525 278

Endokrinologická ambulance zajišťuje diagnostiku a léčbu nemocí žláz s vnitřní sekrecí, zaměřuje se především na poruchy štítné žlázy ve smyslu zvýšené i snížené činnosti a poruchy příštítných tělísek. Pokud onemocnění vyžadují vyšetření na specializovaném pracovišti, tak tato ambulance vyšetření zajistí.

Ordinační hodiny Po, Út, Čt 10:00–14:00

Alergologická ambulance

MUDr. Jana Buňatová
tel.: 3 13 525 248

V alergologické ambulanci provádíme alergická a imunopatologická vyšetření. Z alergií diagnostikujeme a léčíme alergickou rýmu, astma bronchiale, alergický zánět spojivek, potravinové alergie, kopřivky, atopickou dermatitidu a alergické reakce na hmyzí bodnutí. Provádíme spirometrii, nově můžeme doplnit vyšetření hladiny oxidu dusnatého ve vydechaném vzduchu k posouzení míry alergického zánětu v dýchacích cestách. Při základním vyšetření provádíme kožní testy inhalačními alergeny. Vše doplňujeme odběry krve k vyšetření dalších alergenů. Ve vhodných případech podáváme alergenovou léčbu. V ambulanci také vyšetřujeme podezření na imunodeficit, chronické infekce a autoimunitní onemocnění.

Ordinační hodiny Po, St 7:30–14:00
Út, Čt 7:30–16:00
Pá 7:30–13:00

Neurologická ambulance

MUDr. Libuše Šimková, tel. 3 13 525 240

Ordinační hodiny Út 7:00–14:00

Onkologická ambulance

MUDr. Jan Nedvěd, tel. 3 13 525 404

Ordinační hodiny Út 6:30–16:00

AMBULANCE INTERNÍHO ODDĚLENÍ

Interní ambulance

MUDr. Simona Vlková, MUDr. Klára Maříková
tel.: 3 13 525 242, 3 13 525 241

Ambulance slouží k diagnostice a léčbě pacientů s interními onemocněními, zejména pacientů s poruchou metabolismu tuků, hypertenzí, metabolickým syndromem. V indikovaných případech zajišťujeme vyšetření k vyloučení sekundární hypertenze. Specifickou skupinu pacientů tvoří nemocní s řídnutím kostní tkáně – osteoporózou. V neposlední řadě zajišťujeme dovyšetření a další sledování pacientů, kteří byli hospitalizováni na našem oddělení, předoperační vyšetření a EKG.

Ordinační hodiny Po–Pá 8:00–15:00

Kardiologická ambulance

MUDr. Mgr. Zuzana Faťunová, MUDr. Patrik Jarkovský, MUDr. Jan Naar, MUDr. Petr Povolný
tel.: 3 13 525 348, 3 13 525 278

Kardiologická ambulance je určena pacientům s onemocněním srdce a cév. Vyšetřujeme a dispenzarizujeme zde převážně pacienty s ischemickou chorobou srdeční, s poruchami srdečního rytmu, s kardiomyopatiemi, se srdečním selháním a s vrozenými i získanými srdečními vadami. Poskytujeme základní kardiologické vyšetření včetně transtorakální echokardiografie, záťažové ergometrie, holterovského monitorování EKG a ambulantního 24hodinového monitorování tlaku. Podle potřeby spolupracujeme s dalšími specializovanými pracovišti převážně v Kladně a v Praze, kde pro naše pacienty zajišťujeme další potřebná vyšetření či výkony, jako jsou například katetrizace a koronarografie, kardiostimulace, elektrofyziologické vyšetření či kardiologické výkony.

Ordinační hodiny Po–Pá 10:00–14:00
Út 17:00–22:00 ECHO

Gastroenterologická ambulance

MUDr. Pavel Wohl, MUDr. David Baumann, MUDr. Petra Rycková, MUDr. Václav Čermák
tel.: 3 13 525 329, 3 13 525 278

Gastroenterologická ambulance se věnuje pacientům s onemocněním jater, slinivky břišní a trávicího

traktu. Disponujeme moderním přístrojovým vybavením s možností diagnostické i terapeutické endoskopie horní a dolní části trávicího traktu, včetně endoskopické polypektomie, stavění krvácení, extrakce cizích těles, zavádění nutričních sond či perkutánní endoskopické gastrotomie.

Ve specializované gastroenterologické a hepatologické poradně dlouhodobě sledujeme a léčíme pacienty s chronickými chorobami jater, žlučových cest, slinivky břišní a zažívacího traktu včetně chronických zánětlivých onemocnění střev, jako jsou Crohnova nemoc a ulcerózní kolitida. Jsme zapojeni do národního programu prevence kolorektálního karcinomu.

Ordinační hodiny Po, St, Pá 11:30–13:30
Út, Čt 7:00–14:00

Hematologická ambulance

MUDr. Eva Mandáková, MBA
tel.: 3 13 525 328, 3 13 525 278

Hematologická ambulance se zabývá především diagnostikou a v některých případech i léčbou hematologických onemocnění. Z nezhoubných onemocnění jsou to různé druhy anemií (chudokrevnosti), poruchy počtu nebo funkce bílých krvinek a krevních destiček, poruchy krevního srážení. Pacienty se zhoubným onemocněním typu leukemií, lymfomů a myelomů po provedení základní diagnostiky odesíláme na specializovaná pracoviště v Praze. Někteří pacienti se vracejí zpět po přesném stanovení diagnózy a jsou léčeni u nás. Provádíme diagnostiku trombofilních stavů a dispenzarizaci těhotných s nutností preventivní terapie LMWH (nízkomolekulárních heparinů). Specializujeme se na diagnostiku a léčbu myelodysplastického syndromu.

Naše pracoviště patří k jednomu z třiceti center v ČR, které přispívá novými případy do registru MyDyS (myelodysplastického syndromu). Případy jsou analyzovány a výsledky následně přispívají k vývoji nových léčebných postupů a nových léků.

Ordinační hodiny St, Pá 10:30–12:30



DIALYZAČNÍ CENTRUM

„Člověk je zrozen k vzájemné pomoci.“

Hemodialyzační středisko v Rakovníku bylo založeno v roce 1993 a bylo tak po Příbrami, Kolíně, Benešově, Kladně a Mladé Boleslavi mezi prvními ve Středočeském kraji.

V úvodu mělo 7 dialyzačních lůžek – 6 chronických a 1 akutní. Zakládajícím a prvním vedoucím lékařem byl Doc. MUDr. Petr Šellenberg, CSc. se staniční sestrou Hanou Zaspalovou.

V dalším průběhu prošlo dialyzačním střediskem řada lékařů a zdravotních sester. Aktuálně má hemodialyzační středisko 12 lůžek, 11 chronických a 1 akutní. V průběhu let narůstá počet ošetřených pacientů a dialyzačních výkonů. Aktuálně provádíme kolem 8000 výkonů za rok.

Péče je prováděna na moderní hemodialyzační přístrojové technice, s možností provádět hemodialyzační i hemodiafiltrační eliminační metody. Součástí je vybavení na kontrolu optimální „suché hmotnosti“ dialyzovaných pacientů i na pravidelné proměrování průtoku cévním přístupem pacientů.

Poskytujeme péči pro naše dlouhodobě chronicky dialyzované pacienty, stejně tak i o akutní pacienty z intenzivních lůžek Nemocnice Rakovník, a stejně tak i pro chronicky dialyzované pacienty z jiných dialyzačních středisek během jejich rekreace v našem, pro rekreaci poměrně oblíbeném, regionu.

V neposlední řadě úzce spolupracujeme s pražskými specializovanými pracovišti ve Všeobecné fakultní nemocnici Praha a IKEM Praha, kde pro jeho transplantcentrum připravujeme vhodné pacienty pro transplantaci ledviny.

Připravena je i peritoneální ambulance k zahájení péče o našeho prvního peritoneálního, a následně další peritoneální pacienty.

Nedílnou součástí je nefrologická ambulance pro péči o pacienty s chronickým onemocněním ledvin a pacienty s postupně se zhoršující funkcí ledvin.



Vedoucí lékař

MUDr. Petr Vorel
tel.: 313 525 324
vorel@nemorako.cz



Staniční sestra

Hana Zaspalová
tel.: 313 525 324

Nefrologická ambulance

MUDr. Petr Vorel
tel.: 313 525 317, 313 525 324

Nefrologická ambulance je určena pacientům s nechirurgickým onemocněním ledvin. Doménou je především péče o pacienty s chronickým onemocněním ledvin a pacienty s postupně se zhoršující funkcí ledvin. V návaznosti na nefrologickou ambulanci poskytujeme pro pacienty s již selhanou funkcí ledvin hemodialyzační léčbu na hemodialyzačním středisku.

Ordinační hodiny Út–Čt 9:00–12:00



INTERNÍ ODDĚLENÍ – LŮŽKA NÁSLEDNÉ PÉČE

„Žij každý den, jako bys právě v něm měl prožít celý svůj život.“

Oddělení Lůžek následné péče (LNP) je součástí interního oddělení Masarykovy nemocnice. Poskytuje diagnostickou, léčebnou, komplexní ošetrovatelskou a rehabilitační péči pacientům, kteří vyžadují dlouhodobou lékařskou, ošetrovatelskou, ale i rehabilitační péči. Pacienty na naše oddělení přijímáme z různých oddělení. Většinou se jedná o interní, chirurgická a neurologická oddělení. Mezi pacienty převažují nemocní po cévních mozkových příhodách, se stavy pokročilé povšechné aterosklerózy a senilní demence, pacienti s chronickými kožními defekty a onkologičtí pacienti.

Oddělení LNP má k dispozici 16 lůžek a je umístěno ve druhém patře interního oddělení. Disponuje pěti pokoji – jedním dvojlůžkovým, dvěma třílůžkovými a dvěma čtyřlůžkovými.

Pokoje jsou vybaveny polohovatelnými, elektricky ovládatelnými lůžky. U každého lůžka je noční sto-

lek s výsuvnou jídelní deskou. Lůžka jsou standardně vybavena pasivní antidekubitární matrací (proti proleženinám). V případě potřeby používáme aktivní antidekubitární matrace, které pomáhají v prevenci vzniku dekubitů (proleženin).

Provoz Lůžek následné péče zajišťují: lékař interního oddělení, staniční sestra s vyšším odborným vzděláním, zdravotní sestra se specializací v péči o nemocné v interních oborech, pět všeobecných sester a tři sanitáři se sanitářským kurzem. Všechny sestry mají platnou registraci a jsou oprávněny pracovat bez odborného dohledu.

Staniční sestra

Dana Majerová, DiS., BBA

tel. 313 525 268

majerova@nemorako.cz





CHIRURGICKÉ ODDĚLENÍ

„Poctivou a neúnavnou prací ku blahu pacientů.“

Chirurgické oddělení je klasickým oddělením 1. typu, které poskytuje veškerou péči spadající do této kategorie. Chirurgickou léčbu provádíme na 56 lůžkách na dvou odděleních, která jsou rozdělena na aseptickou a septickou část včetně pooperační a intenzivní péči na 6. lůžkách jednotky intenzivní péče.

Rovněž disponujeme 6. nadstandardními lůžky s televizí a vlastním sociálním zařízením.

Celkově ročně provádíme cca 1 200–1 500 velkých operací.

Provádíme následné operace:

- laparoskopické operace žlučníku, appendixu, diagnostické laparoskopie, nově i laparoskopické operace kýl
- operace „klasické – operace žlučníku, žlučových cest, žaludku a celého gastroenterologického traktu; operace konečníku včetně staplerové operace dle Longa; operační řešení kýl, jejich recidiv, včetně operací bráničních kýl; dále provádíme poměrně unikátní operační řešení tříselných kýl metodou ONSTEP; v rámci onkochirurgie operujeme nádory celého zažívacího traktu
- traumatologie – operace zlomenin akutní i plánované v plném rozsahu mimo těch nejsložitějších, které řešíme ve spolupráci s traumacentry; poměrně velkou část operací tvoří operace zlomenin krčku u starších pacientů; v našem repertoáru je také velmi unikátní operace zlomenin patní kosti novou metodou pomocí C- nailu s velmi pěknými výsledky.
- artroskopie – provádíme cca 200 artroskopických operací kolen, hlezén i ramen ročně. Operace jsou jak v souvislosti s akutními traumaty včetně plastik kolenních vazů, tak při chronických onemocněních těchto kloubů.
- traumatologickou péči poskytuje atestovaný traumatolog, dva lékaři s licenci v traumatologii, garantem poskytování traumatologické péče a rovněž konzultantem je prof. MUDr. Jan Bartoňček Dr.Sc



Primář

MUDr. Oldřich Kronich
tel.: 3 13 525 401
kronich@nemorako.cz



Vrchní sestra

Jana Pytlová
tel.: 3 13 525 412
pytlova@nemorako.cz

JEDNOTKA INTENZIVNÍ PÉČE (JIP)

Jednotka intenzivní péče poskytuje na 6-ti plně monitorovaných lůžkách léčbu pro pacienty bezprostředně po velkých operacích a v akutním ohrožení života. O pacienty se stará plně erudovaný personál včetně 6-ti sester s ARIP kvalifikací. Ročně na chirurgické JIP hospitalizujeme kolem 1 000 pacientů.

- komplexní monitorování vitálních funkcí
- neinvazivní i invazivní monitorace TK včetně centrálního žilního tlaku
- sledování nitrobřišního tlaku
- hrudní drenáže
- břišní drenáže



Vedoucí lékař

MUDr. Nela Tůmová
tel.: 3 13 525 306
tumova@nemorako.cz



Staniční sestra

Pavlína Loňková
tel.: 3 13 525 306





AMBULANTNÍ PRACOVISŤE

Chirurgická ambulance

MUDr. Oldřich Kronich
tel.: 3 13 525 432

Poskytujeme nepřetržitou 24-hodinovou ambulantní službu pro celý region v rámci chirurgie, traumatologie a diagnostiky.

Dále provádíme ambulantní výkony jako jsou: odstranění znamének, tukových bulek, hemangiomů, atermů a dalších kožních lézí, operace zarůstajících nehtů, plastiky nehtového lůžka, kožní biopsie apod.

Ordinační hodiny nepřetržitý provoz

Cévní ambulance a ambulance chronických ran

MUDr. Nela Tůmová
tel.: 3 13 525 435, tumova@nemorako.cz

Provádíme ošetření a vyšetření pacientů s cévním onemocněním, onemocněním křečových žil, AV píštěle a jiné.

Ordinační hodiny Po, Út, Čt 9:00–14:00

Dětská chirurgická ambulance

MUDr. Michal Votruba
tel.: 3 13 525 479, votruba@nemorako.cz

V ambulanci působí dětský chirurg, ve spolupráci s ním provádíme operace dětských pacientů nejrůznějšího druhu a rozsahu.

Ordinační hodiny Čt 14:00–18:00

Urologická ambulance

MUDr. Svatopluk Šalda
tel.: 3 13 525 474, salda@nemorako.cz

Lékař zde provádí vyšetření a ošetření pacientů s urologickými problémy, včetně následné operativy endoskopické i klasické operace. Řešíme léčbu prostaty, stenóz uretry, tumorů močového měchýře, varikokély, hydrokély, diagnostiku krvácení z močové trubice u mužů i u žen a další. Urologickou péči poskytují dva atestovaní urologové.

Ordinační hodiny Pá 9:00–15:00

Proktologická ambulance

MUDr. Petr Černický
tel.: 3 13 525 479, cernicky@nemorako.cz

Zajišťuje péči o pacienty s onemocněním konečníku (krvácení, bolesti, svědění, léčba hemeroidů, divertikulární nemoc) včetně poradenské činnosti a preventivních prohlídek

Ordinační hodiny Út 9:00–15:00

Traumatologická ambulance

MUDr. Ivo Trešl
tel.: 3 13 525 432, tresl@nemorako.cz

Ambulance zajišťuje péči o pacienty po úrazech a po operacích prováděných pro poranění kostí či vazivového aparátu. Ambulance spolupracuje s dalšími odděleními jako je rentgen, ultrazvuk nebo laboratoř. Léčba je s přímou návazností na lůžkové chirurgické oddělení, další vyšší odborná chirurgická pracoviště, rehabilitační oddělení, protetická zařízení a lázeňské ústavy.

Ordinační hodiny Čt 9:00–15:00

Ortopedicko-chirurgická ambulance

MUDr. Jan Silber
tel.: 3 13 525 413, silber@nemorako.cz

Ordinační hodiny Út, Čt 9:00–15:00

Ortopedická ambulance

MUDr. Lenka Moutelíková
tel.: 3 13 525 447

V ortopedické ambulanci je zajištěna ortopedická péče včetně vyšetřování kyčelních kloubů novorozenců – kojenců ultrazvukem.

Ordinační hodiny

Po, Čt	8:00–11:00	14:00–15:30	Sono
St	7:30–12:00 (Nové Strašecí)	13:00–15:00	
Pá	7:30–12:00	13:00–15:00	



CENTRÁLNÍ OPERAČNÍ SÁLY

Operační sály byly uvedeny do provozu v listopadu 1989. V květnu 2009 byla provedena kompletní rekonstrukce operačních sálů.

Centrální oper. sály jsou rozděleny do dvou podlaží, a to na sál superaseptický, aseptický, mezoaseptický a septický. Součástí COS je přísálová sterilizační jednotka.

Na každém podlaží jsou nově vybudovány pomocné místnosti, umývárny, sklady, vstupní filtry pro materiál, personál a pacienti.

Pravá strana oper. sálů je určena pro zaměstnance, levá strana pro pacienty. Zde je vstupní filtr pro nemocné, přípravná anesteziologie, přípravná pacientů před operací a dospávací lůžka pro pacienty po operaci.

Operační sály jsou vybaveny nejmodernějšími přístroji mezi něž patří např. RTG C-rameno či ultrazvukový harmonický skalpel doplněný bipolární koagulací. Tento přístroj urychluje a zdokonaluje zejména onkologickou chirurgii a gynekologickou operativu. Tento přístroj zatím vlastní jen 10 nemocnic v ČR.



Vedoucí lékař

MUDr. Ivo Trešl
tel.: 3 13 525 402
tresl@nemorako.cz



Vrchní sestra

Bc. Ilona Alexijová
tel.: 3 13 525 456
alexijova@nemorako.cz

Zajišťujeme akutní i plánované operační výkony pro chirurgické oddělení, gynekologické oddělení, externí lékaře-plastická chirurgie a urologie.





Ambulance

Anesteziologická ambulance

tel.: 313 525 240

Anesteziologická ambulance zajišťuje anesteziologické předoperační vyšetření pro operační výkon v naší nemocnici. Cílem vyšetření je včas odhalit možná rizika, pacienty vhodným způsobem poučit, připravit k operaci, a tak výrazně snížit riziko komplikací během operace v časném pooperačním období. Během vyšetření je pacient podrobně seznámen s postupy pro znecitlivění při výkonu.

Ordinační hodiny

Po, St, Čt, Pá 10:00–12:00

Ambulance bolesti

MUDr. Romana Paterová

tel.: 313 525 436

Ambulance bolesti poskytuje konzultační služby pro pacienty s chronickou bolestí.

ANESTEZILOGICKO-RESUSCITAČNÍ ODDĚLENÍ

„Začínáme tam, kde ostatní oddělení končí.“

Anesteziologicko-resuscitační oddělení (ARO) pečuje o pacienty s hrozícím či nastalým selháním životních funkcí. Oddělení má k dispozici 6 plně monitorovaných lůžek a díky komplexní obnově a rozšíření přístrojového zařízení patří k nejlépe vybaveným pracovištím v rámci ČR.

ARO

- komplexní monitorování vitálních funkcí
- invazivní monitorování tlaku, srdečního výdeje a centrálního žilního tlaku
- všechny typy eliminačních metod
- komplexní chlazení pacientů po zástavě oběhu
- použití ultrazvuku v resuscitaci i anesteziologii
- bronchoskopie
- všechny druhy dlouhodobé ventilační podpory
- standardní každodenní vážení pacientů s metabolickým bilancováním

Úsek anestezie

Na operačních sálech poskytují zaměstnanci ARO různé formy znecitlivění, které umožňují operování pacientů a následně i bezbolestný pooperační průběh. Znalosti a dovednosti pracovníků ARO jsou využívány při porodech i následném ošetření rodiček – tzv. bezbolestné porody.



Primář

MUDr. Pavel Kozlík
tel.: 313 525 421
kozlik@nemorako.cz



Vrchní sestra

Bc. Ladislava Mériová
tel.: 313 525 339
meriova@nemorako.cz

DIOP

vedoucí lékař

MUDr. Pavel Padrta
tel.: 313 525 193
padrta@nemorako.cz

Na 10 lůžkách oddělení dlouhodobé intenzivní ošetrovatelské péče (DIOP) jsou ošetřováni pacienti s poruchou vědomí, s tracheostomií, spontánně dýchající. Jsou to nemocní po závažných úrazech hlavy, neurochirurgických operacích a stavech po zástavě srdce, u nichž se podařilo obnovit životní funkce, ale s poškozením mozkových buněk nedostatkem kyslíku. Oddělení má velmi dobré výsledky s velmi malým procentem komplikací a s téměř 50% úspěšností předání do rehabilitační či domácí péče. Od září 2008 bylo na tomto oddělení hospitalizováno již více než 100 pacientů.



GYNEKOLOGICKO-PORODNICKÉ ODDĚLENÍ

„Respektujeme přání žen a vycházíme jim maximálně vstříc.“

Gynekologicko-porodnické oddělení poskytuje komplexní gynekologicko-porodnickou péči na úrovni okresní nemocnice a ve spolupráci s vyššími pracovišti, zejména pražskými klinikami, je zajištěna zcela kompletní péče v oboru. Oddělení je vybaveno moderní medicínskou technikou a poskytovaná péče plně odráží nejnovější poznatky soudobé medicíny. Oddělení gynekologie zajišťuje komplexní diagnostiku, léčbu a ošetrovatelskou péči o klientky s různými gynekologickými onemocněními (akutní břišní příhody, záněty, nádory, včetně urogynekologické problematiky), diagnostiku a základní léčbu sterility a mnoho dalšího. Lékaři provádí všechny běžné malé i velké gynekologické výkony a operace (interrupce, konizace, kyretáže, hysteroskopie, laparoskopické operace diagnostické i léčebné, odstranění dělohy /zcela novou laparoskopickou optikou – THL/, břišní operace, operace sestupu dělohy, poševních stěn, plastické operace hráze, sterilizace atd.).

Lůžkové oddělení

Gynekologicko-porodnické oddělení má k dispozici 37 lůžek ve 20 pokojích, z nichž 23 je gynekologických a 14 porodnických. Deset pokojů je nadstandardních, vybaveno samostatným sociálním zařízením, televizním přijímačem, telefonem apod.

Porodnice

Porodnice disponuje novým a zcela zrekonstruovaným porodním sálem a oddělením šestinedělí.

Na porodním sále jsou k dispozici 2 moderně vybavené porodní pokoje. Porodní pokoje jsou rozčleněny na odpočinkovou část, která je vybavena rozkládací pohovkou pro rodičku a doprovod, křeslem, stolkem, televizí s možností poslechu vlastní relaxační hudby, sedacím pytlkem, nafukovacím míčem a podobně, a na zónu porodní a ošetrovatelskou, ve které je umístěné porodní lůžko, žíněnka, ošetrovací lůžko pro novorozence. Oba porodní pokoje jsou vybaveny velmi prostornou sprchou s hydromasážním panelem a WC. V jednom pokoji je navíc umístěna kruhová porodnická vana s objemem



Primář

MUDr. Radek Poláček
tel.: 3 13 525 464
polacek@nemorako.cz



Vrchní sestra

Věra Helebrantová
tel.: 3 13 525 463
helebrantova@nemorako.cz

www.gynekologie-rakovnik.cz

www.facebook.com/porodnicerakovnik

700l k porodům do vody nebo i jen k relaxaci a hydroanalgezií v první době porodní, v druhém pokoji je navíc alternativní porodnický systém Multitrack pro porody v alternativních polohách. Porodnice nabízí porody v klasické poloze, ale vyhoví i ženám, které upřednostňují alternativní formy porodu. Rodičkám je také k dispozici zatemnění místnosti s intimním osvětlením, difuzérem s vonnými oleji. Porodnice pracuje s porodními plány a vychází rodičkám v jejich potřebách a přáních maximálně vstříc.

Těhotenská poradna

Zajišťují lékaři z oddělení
tel.: 3 13 525 466

Ordinační hodiny: Út 8:00–15:00
Pá 8:00–12:00

Poradna pro rizikové těhotenství

Zajišťují lékaři z oddělení
tel.: 3 13 525 466

Ordinační hodiny: Pá 13:00–15:00

Ambulance

Ambulantní oddělení zajišťuje především základní ambulantní péči o ženské orgány v celé její šíři, především s důrazem na prevenci, je zde prováděna dispenzární péče o těhotné ženy s cílem včas odhalit případná rizika nebo chorobné stavy a tyto následně adekvátně řešit, resp. ohroženou těhotnou ženu odeslat na vyšší odborná pracoviště (např. v případě genetického rizika, hrozícího předčasného porodu atd.), dále má oddělení i registrující ambulanci, kam ženy dochází na klasické preventivní prohlídky. V rámci oddělení navíc fungují specializované ambulance – urogynekologická s náplní diagnostiky a komplexní léčby poruch močení a sestupu pánevních orgánů, poradna pro léčbu endometriózy, poradna pro léčbu myomů a centrum onkologické prevence – péče o ženy se změnami na čípku.

Ambulance estetické a korektivní gynekologie

MUDr. Radek Poláček
tel.: 3 13 525 466

Ordinační hodiny: Út 14:00–16:00

Ambulance léčby endometriózy

MUDr. Imani Hanza Kondo
tel.: 3 13 525 466

Ordinační hodiny: Čt 13:00–15:00

Ambulance léčby myomů

MUDr. Radek Poláček
tel.: 3 13 525 466

Ordinační hodiny: Út 13:00–14:00

Centrum onkologické prevence

MUDr. Radek Poláček
tel.: 3 13 525 466

Ordinační hodiny: Po 14:00–15:00

UZ vyšetření

tel.: 3 13 525 466

Ordinační hodiny: Út–Pá 12:30

Urogynekologická poradna

MUDr. Tomáš Růžička, MUDr. Radek Poláček
tel.: 3 13 525 466

Ordinační hodiny: Po 10:00–12:00
St 9:00–14:00



NOVOROZENECKÉ ODDĚLENÍ

„Přestože měří jen pár centimetrů a váží jen pár kilo, jsou pro každého tím největším pokladem na světě...“

Novorozenecké oddělení je odborným pracovištěm, které poskytuje v prvních dnech po narození péči fyziologickým novorozencům a jejich matkám.

Typy a počty lůžek

Novorozenecké oddělení má 8 lůžek pro fyziologické novorozence, o které se staráme v režimu rooming in. Rooming in znamená, že se jedná o poskytnutí nepřetržitého kontaktu novorozence s matkou. Hlavní prioritou této péče je kojení a podpora citového vztahu s dítětem.

Matky mohou volit nadstandardní pokoje, kterých máme 5, nebo standardní pokoje, kde jsou lůžka pro dvě matky.

Péče o novorozence

Novorozence po porodu ošetřuje dětská sestra a vždy je přítomen i dětský lékař.

Je vítána přítomnost tatínka při porodu, který může pořídít na sále první fotografie novorozence. První dvě hodiny stráví dítě na porodním sále s rodiči. Již v prvních minutách po porodu přikládáme dítě matce k prsu z důvodu včasného rozvinutí laktace.

Pokud je maminka po porodu schopna starat se o miminko, je poučena dětskou sestrou a může být s dítětem trvale na pokoji a pečovat o ně. Dětská sestra ji postupně zacvičuje při kojení, koupání a celkové péči o novorozence. Při pobytu na oddělení probíhají denně vizity s dětským lékařem. Odstraní se zbytky pupěčního pahýlu a po uplynutí 72 hodin po porodu je dítě připraveno k odchodu domů.

Základní vyšetření novorozence

- vyšetření novorozenecké žloutenky pomocí přístroje (dítě nemusí absolvovat krevní odběr)
- předepsané screeningové vyšetření dědičných vad (odběr krve z patičky)
- vyšetření kyčelních kloubů ortopedem nebo pediatrem
- vyšetření zraku na šedý zákal



Vedoucí lékař

MUDr. Milan Kosák
tel.: 313 525 380
kosak@nemorako.cz



Vrchní sestra

Alena Vitnerová
tel.: 313 525 383
vitnerova@nemorako.cz

Alergologická ambulance

MUDr. Kateřina Březinová
sestra: Lucie Laurynová
tel.: 313 525 379

Ordinační hodiny Po, Čt, Pá pro pozvané
Út, St 8:00–11:30
13:00–14:30

Neurologická ambulance

MUDr. Antonín Spal
sestra: Věra Řežábková
tel.: 313 525 378

Ordinační hodiny St 8:00–12:00
(mimo první středy v měsíci) 13:00–15:00



LÉČEBNA DLOUHODOBĚ NEMOCNÝCH

„I stáří si zaslouží péči.“

V léčebně dlouhodobě nemocných je poskytována ošetrovatelská a rehabilitační péče pacientům, mezi které patří nemocní po cévních mozkových příhodách, s postižením pohybového aparátu a po operacích. Cílem hospitalizace je pokusit se zlepšit hybnost pacienta, a tím i jeho celkový stav, nebo alespoň stav stabilizovat. Při rehabilitaci je nutná aktivní spolupráce pacienta. Pacienti přijímaní do LDN jsou většinou vyšších věkových skupin. Převahu tvoří ženy. Cílem všech pracovníků LDN je, aby obvykle dlouhodobý pobyt v LDN byl pro pacienty pokud možno co nejméně stresující.

Do léčebny jsou přijímáni pacienti ve stabilizovaném stavu převážně z lůžkových oddělení rakovnické nemocnice, ale také z jiných zdravotnických zařízení. Méně často jsou přijímáni pacienti po domluvě s praktickým lékařem přímo z domova. Léčebna nabízí i odlehčovací pobytovou službu. Kapacita léčebny dlouhodobě nemocných je 52 lůžek, včetně jednoho nadstandardního pokoje. Oddělení je vybaveno moderními polohovacími lůžky s možností použití antidekubitní matrace.



Primář

MUDr. Lenka Charvátová
tel.: 3 13 525 343,
3 13 525 347
charvatova@nemorako.cz



Vrchní sestra

Ing. Ivana Rapčanová
tel.: 3 13 525 349,
3 13 525 346
rapcanova@nemorako.cz



ODDĚLENÍ KLINICKÝCH LABORATOŘÍ

„Provádíme vyšetření biologického materiálu na profesionální úrovni.“

Oddělení klinických laboratoří se skládá z úseku biochemie a úseku krevní banky. Na oddělení se provádí biochemická, hematologická a imunologická vyšetření vzorků biologického materiálu. OKL provádí většinu základních a některá specializovaná biochemická vyšetření a dále jsou zajišťovány odběry biologického materiálu a konzultační služby. Zpracování vyšetření, která se na OKL neprovádí, je zprostředkováno ve spolupracujících smluvních laboratořích.

Krevní banka zajišťuje skladování a distribuci transfuzních přípravků pro oddělení nemocnice, provádí imunohematologická a předtransfuzní vyšetření, vede evidenci dárců krve v regionu a zajišťuje odběry dárců krve ve spolupráci s HTO Oblastní nemocnice Kladno, a.s.

OKL spolupracuje s ostatními odděleními nemocnice, s praktickými lékaři a ambulantními specialisty v regionu.

Na oddělení klinických laboratoří je zajištěn nepřetržitý provoz 24 hodin denně, 7 dní v týdnu.

V roce 2013 získalo OKL osvědčení o akreditaci NASKL ČLS JEP.

- odběry v odběrové místnosti bez objednání
- bezbariérový přístup
- vyšetření i pro samoplátce
- transport biologického materiálu z terénu je zajištěn
- výsledky vyšetření poskytujeme v tištěné formě, elektronicky (MISE, zabezpečená data) nebo telefonicky

Další potřebné informace o laboratoři a poskytovaných službách jsou uvedené v Laboratorní příručce dostupné na webových stránkách nemocnice.

Příjem OKL: tel.: 313 525 452

Krevní banka: tel.: 313 525 428

Provoz odběrové místnosti: denně 6:00–10:00

Provoz odběrového místa v Novém Strašecí:
Po–Pá 7:00–9:30



Vedoucí oddělení

Antonín Havel
tel.: 313 525 425
havel@nemorako.cz



Vedoucí laborantka

Jaroslava Broumová
tel.: 313 525 375
broumova@nemorako.cz





PATOLOGICKÉ ODDĚLENÍ

„Jsme tu pro každého. Především pro živé.“

Oddělení patologie provádí histologická (biopstická) vyšetření veškerých tkání a orgánů odebraných žijícím osobám při operacích a dalších diagnostických i léčebných výkonech – a to jak klasicky z parafrinových řezů v základním i speciálním barvení, tak i rychlá vyšetření ze zmrazených tkání v průběhu operací, vyšetření všech endoskopických odběrů a cytologická vyšetření punktátů, laváží, nátěrů a otiskových preparátů. Cílem této činnosti je stanovení diagnózy pacienta, tedy rozpoznání nemoci a případné určení příčiny a odhad dalšího průběhu. Biopstické vyšetření je často jedinou metodou, která určí maligní nebo benigní povahu nádorového onemocnění. Patologie slouží pro celou síť zdravotnických zařízení skupiny PRIVAMED a další externí dodavatele.

V souladu s nejmodernějšími požadavky na kvalitu práce a bezpečnost pracovníků byla pitevna vybavena novou moderní ocelovou skříní napojenou na vzduchotechniku pro skladování tkáňových rezerv fixovaných ve formaldehydu a specializovanou stejným způsobem odsávanou linkou k separaci a likvidaci formaldehydem fixovaných tkání. Laboratoř je nyní dovybavena dalšími přístroji k co největší automatizaci provozu. Byl zakoupen barvicí automat pokrývající veškeré potřeby základních i speciálních barvicích metod při plném objemu zpracovávaného materiálu, zalévací parafrinová linka, termostatem regulované vyhřívání lázně k natahování tkáňových řezů na podložní sklíčka, vakuový tkáňový procesor a automat na montování preparátů. Výhledově uvažujeme o zakoupení popisovače kazet na tkáňe.

V roce 2014 oddělení patologie provedlo 6 179 biopstických vyšetření a 141 speciálních cytologických vyšetření.

Od roku 2012 je oddělení držitelem „Osvědčení o splnění podmínek Auditu II“ NASKL.

Pracovní doba

Po–Pá 6:00–15:45



Vedoucí oddělení

MUDr. Lenka Maroušková
tel.: 3 13 525 251
marouskova@nemorako.cz



Vrchní laborantka

Jana Benešová
tel.: 3 13 525 372
benesova@nemorako.cz





RADIODIAGNOSTICKÉ ODDĚLENÍ

„Jsme očima těch druhých.“

Radiodiagnostické oddělení (RDG) se skládá ze dvou rentgenových pracovišť, CT a sonografie.

Jsou zde prováděna běžná skiaskopická a skiagrafická RTG vyšetření.

Pomocí digitálního ultrasonografického přístroje jsou vykonávána vyšetření orgánů dutiny břišní, močového ústrojí, cév, prsů a měkkých tkání. Ultrazvuk je používán i k cíleným punkcím patologických ložisek.

Od roku 2014 oddělení disponuje CT přístrojem Siemens SOMATOM Perspective 128, který se řadí mezi špičku ve své kategorii. Umožňuje celé spektrum diagnostických výkonů – vyšetření hlavy, krku, hrudníku, břicha, páteře a dle potřeby i končetin včetně 3D rekonstrukcí skeletu. Ze specializovaných výkonů pak CT enterografii, virtuální kolonoskopii, angiografická vyšetření tepen, biopsie, drenáže a periradikulární terapie.

V roce 2009 byl na oddělení zprovozněn elektronický archiv zobrazovacích metod (PACS), který je napojen na nemocniční informační systém a dovoluje klinickým specialistům přistupovat k obrazové dokumentaci z vlastních pracoven, a tak rychle reagovat při léčbě pacienta. Dalším přínosem tohoto archivu je možnost téměř okamžité konzultace se specialisty z vyšších pracovišť při diagnostice nebo plánování dalšího terapeutického postupu.

RDG oddělení se dynamicky rozvíjí, jsou zde zaváděny nové metody a vyšetřovací postupy. Lékaři a odborní asistenti se pravidelně účastní odborných vzdělávacích akcí, neustále zvyšují svou kvalifikaci a těsně spolupracují s kolegy z klinických složek.

Přístrojové vybavení oddělení

- Stacionární RTG Multix Siemens
- Skiaskopická stěna Trophy
- CT přístroj Siemens SOMATOM Perspective 128
- US Toshiba Aplio MX
- Pojízdny RTG přístroj



Primář

MUDr. Viktor Fuchs
tel.: 3 13 525 391
fuchs@nemorako.cz



Vrchní laborant

Bc. Ivana Kynkalová
tel.: 3 13 525 393
kynkalova@nemorako.cz

Ordinační hodiny

RTG – nepřetržitý provoz

SONO a CT – Po–Pá 7:00–14:00

Detailované pracoviště Nové Strašecí RTG –
Po–St 8:15–14:00



REHABILITAČNÍ ODDĚLENÍ

„Fyzioterapie – správná cesta k uzdravení pohybového aparátu.“

Rehabilitační oddělení, které v průběhu roku 2013 prošlo velmi významnou rekonstrukcí a modernizací, zajišťuje rehabilitační péči jak v ambulantní části, tak na lůžkových odděleních nemocnice. Rehabilitaci pacientům poskytuje vysoce profesionálně proškolený personál, který využívá velkou škálu moderních technik, které se v posledních letech v rehabilitaci používají. Mezi ně například patří: LTV na NFP – PNF, Roswitha Brunkow, Vojtova metoda, sensomotorika, metoda Ludmily Mojžíšové, McKenzie metoda, lymfodrenáže, techniky měkkých tkání a mobilizační techniky, tejpování, cvičení na balančních plochách.

Ambulantní složka také zahrnuje elektroléčbu s aplikací magnetoterapie, ultrazvuku, laserové terapie, solux, kombinovaný přístroj na aplikaci DDM proudů, IF proudů, diagnostiku periferních paréz, stimulace, elektrogymnastiku. Ambulance také disponuje vodoléčbou, kde se používají částečné vířivé koupele HK a DK.



Vedoucí lékař

MUDr. Aleš Doležal, CSc.
tel.: 3 13 525 497



Vedoucí fyzioterapeut

Miroslava Barčotová, DiS.
tel.: 3 13 525 497
barcotova@nemorako.cz

Ordinační hodiny

objednávání na recepci, tel.: 3 13 525 232

Po, St, Čt, Pá 6:30–16:00

Út 6:30–17:00

Detasované pracoviště Nové Strašecí –

Po–Pá 7:00–15:30





SEZNAM ODBORNÝCH AMBULANTNÍCH PRACOVÍŠŤ MASARYKOVY NEMOCNICE A POLIKLINIKY NOVÉ STRAŠECÍ

**Adresa: Poliklinika Nové Strašecí,
Čs. armády 414**

Ambulance praktického lékaře

MUDr. Václav Češka
tel.: 313 572 780

Po 12:00–18:00
Út–Pá 8:00–13:00

Chirurgická ambulance

MUDr. Jana Mikešová
tel.: 313 572 238

Po 7:30–15:00
Čt 12:30–15:00

Interní ambulance

MUDr. Nina Stehlíková
tel.: 313 512 053

St 8:00–15:30
Čt 8:00–12:00

Cévní ambulance

prim. MUDr. Oldřich Kronich
tel.: 313 572 238

Čt 10:00–12:00

Diabetologická ambulance

MUDr. Vendula Havlantová
tel.: 313 512 053

Út 14:00–18:00

Ortopedická ambulance

MUDr. Lenka Moutelíková
tel.: 313 572 238

St 7:30–12:00

Gynekologická ambulance

MUDr. Nora Romsauerová
St 16:00–19:00

MUDr. Maroušek Ivo
Pá 7:00–11:00
tel.: 313 572 238



Praktický lékař

Nemocnice Rakovník

MUDr. Lenka Alterová
tel.: 313 525 200

Po 6:00–11:00
Út 12:00–16:00
St 6:00–10:00
Čt 6:00–9:00
Pá 6:00–10:00

MUDr. Zoja Semelková
tel.: 313 525 406

Po, St 12:00–17:00
Út, Pá 8:30–11:30
Čt 11:00–16:00

Praktický lékař

Poliklinika Nové Strašecí

MUDr. Josef Češka
tel.: 313 525 406

Po 12:00–18:00
Út–Pá 7:00–13:00

Praktický lékař

MUDr. Václav Drnek
tel.: 724 146 331

Po 7:00–12:30 OZS Mutějovice
Út 13:00–17:30 Kounov OZS
St 7:00–12:30 OZS Mutějovice
Čt 7:00–9:30 Kounov OZS
10:00–13:30 Svojetín
Pá 6:00–10:00

Praktický lékař

MUDr. Jiří Jenšovský
tel.: 313 525 011

Út 7:30–14:00 Křivoklát – Amalín
Čt 7:30–14:00 Křivoklát – Amalín

Praktický lékař

MUDr. František Šimek
tel. 313 525 011

Po 13:30–17:00 Křivoklát – Amalín
Út 6:00–12:30 Hředle
St 13:30–17:00 Křivoklát – Amalín



ÚSTAVNÍ LÉKÁRNA

„Nejsme tu jen pro nemocní...“

Ústavní lékárna se nachází přímo v areálu nemocnice. Lékárna zabezpečuje výdej léků pro ambulantní pacienty a zároveň dodává léky na lůžková oddělení.

- Vstřícné doplátky
- Prodej volně prodejných léčiv a doplňků stravy
- Bezplatné konzultace a poradenství
- Výdej zdravotnických prostředků na poukazy
- Možnost dodání specifických léčiv
- Věrnostní program
- Měření krevního tlaku



Vedoucí lékárník

PharmDr. Josef Bakeš, Ph.D.

tel.: 313 525 310

bakes@nemorako.cz

www.facebook.com/Ustavni-lekarna-Masarykovy-nemocnice-v-Rakovniku

Otevírací doba

Po–Pá 7:30–16:30



STRAVOVACÍ PROVOZ

„Vaříme s chutí.“

Nemocnice má vlastní stravovací provoz, který dodává jídlo nejen pro lůžkovou část nemocnice, ale také pro veškerý personál nemocnice i pro externí odběratele. Stravování je zcela v souladu s platnými předpisy ČR a EU. Na skladbu pokrmů dohlíží nutriční terapeutky, které také docházejí na oddělení a zajišťují tak dietetickou a nutriční péči o pacienty a věnují se i edukaci nemocných přímo na pokojích. Pokrmy včetně diet připravuje tým kuchařů podle nejnovějších gastronomických pravidel a požadavků, skladba jídel je vyvážená tak, aby uspokojila všechny věkové kategorie strávnicků. Velký důraz se klade na dostatek zeleniny, bílého masa a ryb. Recepty pokrmů se pravidelně obměňují a zařazují se i zcela nové. Každodenně vydá jídelna okolo 400 obědů, dále zajišťuje samozřejmě i snídaně, večeře a svačiny dle individ. potřeb pacientů.



Vedoucí

Zdeňka Vágnerová

tel.: 3 13 525 277

jidelna@nemorako.cz



TECHNICKÉ ODDĚLENÍ DOPRAVA RANĚNÝCH, NEMOCNÝCH A RODIČEK

„Pomůžeme, kde můžeme...“

Technické oddělení v Masarykově nemocnici zajišťuje kompletní technický servis pro celou nemocnici. Do jeho náplně patří např. správa nemovitostí i pozemků, vozového parku, údržba zeleně, modernizace prostor i jednotlivých technologií, všechny druhy údržby a oprav, instalace, telefony, zařízení jednotlivých oddělení, energie, péče o stroje, přístroje, nástroje, zajištění provozu všech výtahů, stanice medicánálních plynů, vlastní FVE, odpadové hospodářství apod. Připravuje také nové investiční akce, navrhuje technické i provozní vize společnosti.

Oddělení DRNR zajišťuje servis, provoz a logistiku sanitních vozů, včetně dispečinku v režimu DRNR tzn. doprava nemocných, raněných a rodiček. Provádí i mezinemocniční transfery. Své služby poskytujeme na území Rakovníka a okolí. Pokud pacient má, popř. nemá nárok na sanitku a potřebuje dopravit k lékaři,



Vedoucí

Vlastimil Steinbach

tel.: 3 13 525 263

technici@nemorako.cz

jsme mu k dispozici. Jsme součástí Integrovaného záchranného systému Středočeského kraje. Výjezdové stanoviště našich vozů je přímo z areálu Masarykovy nemocnice. Vozový park DNDR se aktuálně skládá z 12 vozů značky Renault a Volkswagen. Na sanitních vozech za rok najedeme 560 000 km a přepravíme 23 000 osob.





VZDĚLÁVÁNÍ LÉKAŘŮ

Interní oddělení Masarykovy nemocnice v Rakovníku pořádá ve spolupráci s klinickými pracovišti v Praze a OS ČLK dvakrát ročně odborné semináře pro praktické lékaře a odborníky z našeho i přilehlých regionů. Témata jsou zaměřena prakticky a seminářů se opakovaně zúčastňuje cca 40 lékařů.

Poslední seminář byl na téma: Kazuistiky – nekonečný zdroj poučení.

VZDĚLÁVÁNÍ SESTER

Každoročně se pořádají semináře na podporu vzdělávání nelékařských pracovníků, které jsou ke konci roku završené konferencí, která letos byla v řadě již 9.

Pro odlehčení témat jsou zváni osobnosti, kteří mají ke zdravotnickým tématům nejbliže. Mezi pozvanými hosty byly v minulosti doc. MUDr. Jarmila Drábková CSc., Prof. Ing. Dr. Josef Kott, DrSc., MUDr. Kateřina Cajthamlová, Ing. Petr Havlíček nebo letos spisovatel Michal Viewegh.





MULAČOVA NEMOCNICE s.r.o.

Nejmladším členem patřícím do skupiny PRIVAMED je Mulačova nemocnice. Do svého portfolia ji společnost PRIVAMED zařadila 1. ledna 2014. Tato nemocnice má již řadu let neodmyslitelné místo mezi plzeňskými pacienty ať už pro svůj rodinný charakter, vstřícnost lékařů, či profesionální péči. Již 2 roky po převzetí nemocnice společností PRIVAMED jsou na první pohled patrné změny, které v nemocnici probíhají. Za největší a nejvýznamnější investice, které byly vynaloženy za uplynulé dva roky, vyjmenujme kompletní rekonstrukci uliční fasády, nové CT pracoviště, digitalizaci RDG, 3D/4D ultrazvukový přístroj, nákup nových nemocničních lůžek, stolků apod. Mulačova nemocnice se neustále proměňuje v moderní a moderně vybavené zdravotnické zařízení s důrazem na zachování její osobní a rodinné atmosféry.

Historie Mulačovy nemocnice se začala psát již v roce 1931, kdy byla založena jako soukromý léčebný ústav pojmenovaný po svém zakladateli – Sanatorium

dr. Mulače. MUDr. Jan Mulač zřídil toto sanatorium v původně obytném domě v Dvořákově ulici jako soukromou nemocnici, ve které se nacházelo 22 lůžek, operační sál a porodnice. Nemocnici doktor Mulač řídil až do svého zatčení nacisty v roce 1944. Po válce se do čela nemocnice opět vrátil a setrval zde až do jejího znárodnění v roce 1948. V následujících třech letech sloužil objekt pro potřeby Státní fakultní nemocnice. Od 1. ledna 1952 nemocnici převzal Závodní ústav národního zdraví plzeňské Škodovky a v Plzni se vžilo její označení jako „Škodovácká“ nemocnice. V roce 1959 se nemocnice rozšířila o přístavbu nového podlaží a další budovy. V té době disponovala již 150 lůžky a rozšířena byla o interní oddělení. V roce 1992 byla nemocnice privatizována a stala se jednou z prvních soukromých nemocnic v České republice. Od roku 2014 je nemocnice součástí skupiny zdravotnických zařízení PRIVAMED.



v Dvořákové ulici postavil novou porodnickou kliniku, kterou propojil s původní vilou. Klinika stojí dodnes i když v průběhu času změnila vynucené majitele. Za 2. světové války byla zabraná německou armádou. Po osvobození sloužila jako vojenská nemocnice americké armády.



Sanatorium MUDr. Jana Mulače v Plzni na Borech před dostavbou ve 30. letech minulého století. Archiv Ing. arch. Petra Domanického.

Doktor Mulač byl na udání v roce 1944 zatčen a souzen v Praze na Pankráci. Tam také čekal na vynesení rozsudku. Konec války jej zachránil. Po návratu až do znárodnění v roce 1948 kliniku řídil. Po jeho „odchodu“ se z ní stala součást státní zdravotní péče. Později byla určena jako Závodní nemocnice národního podniku Škoda v Plzni, které se i přes nový oficiální název, celých 40 let v Plzni říkalo „U Mulačů“.

Čtenáři dlužím odpověď na otázku, proč se tak podrobně zabývám osudy lékaře, tedy profese tak vzdálené mlynářství. Důvod je prostý. MUDr. Jan Nepomuk Mulač poté, co získal dostatečnou finanční hotovost převzal objekt od otce Vojtěcha a vyplatil své sourozence. Tak stal se majitelem objektu mlýna. Ten v roce 1897 vyhořel.

Co bylo příčinou požáru jsem se nikdy nedozvěděl. Jednalo se o největší parmi mlýn v západních Čechách. Měl 4 mlýnská složená kola. Mlýnský kámen, který byl vykopán na pozemku, má průměr 780 milimetrů a jedná se o horní mlýnský kámen zvaný běhoun. Podle kvality kamene to bylo české složení.

176

Po přístavbě operačních sálů, r. 1928



Budova.

Po přístavbě hlavního vstupu, r. 1933



Kdo byl MUDr. Mulač

Jan Mulač (1891–1951) se narodil ve Skočicích na Rokycansku. Promoval v roce 1920. Kvalifikaci získal na chirurgické klinice prof. Kukuly, na porodnické klinice prof. Píthý, ženské klinice prof. Jerieho a v plzeňské nemocnici. V roce 1931 zřídil soukromé léčebné zařízení nazvané Sanatorium dr. Mulače. V jeho čele stál až do roku 1944, do jeho čela se znovu postavil po válce a zůstal zde až do jeho znárodnění v roce 1948. Jako patriot dal v roce 1940 MUDr. Mulač na vlastní náklady opravit požárem poničený skočický kostel včetně oltářů a pořídil nový zvon.



Mulačova nemocnice

- 168 lůžek
- 5 lůžkových oddělení
- 16 odborných ambulancí
- 52 lékařů
- 187 nelékařského zdravotnického personálu

V roce 2014

- hospitalizováno 5 954 pacientů
- provedeno 3 481 operací
- ambulantně ošetřeno 21 650 pacientů
- narozeno 458 dětí

KONTAKTY

Mulačova nemocnice s.r.o.

Dvořáková 1207/17
301 00 Plzeň

Tel. recepce: 377 677 111
sekretariat@mulacovanemocnice.cz

www.mulacovanemocnice.cz

Facebook: Mulačova nemocnice

provozovatel:

Mulačova nemocnice s.r.o.

sídlo: Plzeň, Dvořáková 1207/17
IČ: 25202189

Bank. spojení: GE Money Bank Plzeň
Č.ú.: 174-816604464/0600
registrována u Krajského soudu
v Plzni, odd. C, vložka 7950

Vedení nemocnice



Jednatel a ředitel nemocnice

Ing. Jaroslav Zimmermann
tel.: 377 677 200
sekretariat@mulacovanemocnice.cz



Vedoucí lékař

MUDr. Jakub Tocháček
tel.: 377 677 211
jtochacek@mulacovanemocnice.cz



Hlavní sestra

Bc. Edita Krňoulová
tel.: 377 677 222
ekrnoulova@mulacovanemocnice.cz



CHIRURGICKÉ ODDĚLENÍ

„Každý má právo cítit se na operačním sále bezpečně.“

Oddělení poskytuje ambulantní a lůžkovou péči pacientům vyžadujícím chirurgickou, ortopedickou či urologickou léčbu. Lékaři chirurgického oddělení realizují široké spektrum operačních výkonů na 2 centrálních operačních sálech. Menší zákroky, především odstranění kožních a tukových nádorů, jsou prováděny ambulantně na zákrokovém sálku. Chirurgické oddělení je vybaveno moderními přístroji, díky kterým je operativa na velmi vysoké úrovni. Oddělení má k dispozici laparoskopii, peroperační skioskopii na C ramenu, harmonický skalpel a přístroj na detekci sentinelové uzliny.

Přehled poskytovaných výkonů

Chirurgické operace

- laparoskopické výkony žlučníku, tříselných kýl, slepého střeva
- klasické operace břišní pro nádorová nebo benigní onemocnění žaludku, tenkého či tlustého střeva vč. konečníku, žlučníku, klasické operace tříselných kýl, ostatních břišních kýl, kýl v jizvách, vč. použití moderních zpevňujících sítěk, operace slepého střeva, benigních onemocnění konečníků – hemoroidů, abscesů, píštělí, trhlín řitních aj.
- operace onemocnění štítné žlázy a příštítných tělísek
- operace prsů
 - pro nádorová onemocnění – ablace a prs zachovné výkony, vč. peroperačních vyšetření s detekcí a rozborem sentinelové uzliny
 - pro nenádorová onemocnění
- operace oční – strabismus

Ortopedické operace

- úrazy – zlomeniny horních a dolních končetin
- náhrady kyčelních, kolenních a hlezenních kloubů
- kvalitní artroskopické, diagnostické a léčebné výkony kloubů
- ambulantní ortopedické operace, např. operace lupavého prstu, syndrom karpálního tunelu atd.
- další řada výkonů, např. zbytnění dlaňové aponeurózy, svažující postižení prstů, operace přednoží, epikondylitid, rotátorové manžety atd.



Primář

MUDr. Zdeněk Anděl
tel.: 377 677 166



Staniční sestra chirurgie I

Šárka Kuthanová
skuthanova@mulacovanemocnice.cz
tel.: 377 677 164



Staniční sestra chirurgie II

Lenka Fenclová
lfenclova@mulacovanemocnice.cz
tel.: 377 677 165



Staniční sestra chirurgických ambulancí

Jiřina Matasová
tel.: 377 677 154
jmatasova@mulacovanemocnice.cz

Operace cévní

- operace žilních vměstků – varixů
- operace bypassové periferní při ischemické chorobě dolních končetin vč. diagnostiky

Operace urologické

- výkony na ledvinách, močovodech, moč. měchýři, prostatě, penisu (vč. fimózy), varlatech, nadvarlatech klasicky i miniinvazivními moderními metodami

Lůžkové oddělení

Dvě lůžkové stanice chirurgie I a chirurgie II mají k dispozici 60 lůžek se dvěma nadstandardními pokoji. Pacienti vyžadující intenzivní péči jsou hospitalizováni na lůžkách centrální JIP.

Ambulantní pracoviště

Ambulance č. I – Převazová ambulance

tel.: 377 677 156

Ordinační hodiny Po–Pá 7:00–12:00
(převazy a kontroly)

Ambulance č. II – Úrazová ambulance

tel.: 377 677 155

Ordinační hodiny nepřetržitý provoz

Ambulance č. III – Příjmová ambulance

tel.: 377 677 158

Ordinační hodiny Po–Pá 7:00–13:00

Cévní ambulance

prim. MUDr. Zdeněk Anděl, tel.: 377 677 158

Ordinační hodiny Út 9:00–12:00
St 14:00–17:30

Urologie

as. MUDr. Jiří Klečka Ph.D., MBA
MUDr. Jan Flek, MUDr. Bohumil Krásný
tel.: 377 677 158

Ordinační hodiny

Po 7:00–14:00 MUDr. Jiří Klečka Ph.D.
Út 7:30–12:00 MUDr. Jan Flek
12:00–14:30 MUDr. Bohumil Krásný
St 7:00–14:00 MUDr. Jan Flek

Mamologie

MUDr. Martina Štichová, tel.: 377 677 158

Ordinační hodiny Po 12:30–15:30
Út 12:30–14:30
Čt 12:30–17:00



CHIRURGICKÉ ODDĚLENÍ – ORTOPEDIE

„Umožníme lepší pohyb bez bolesti.“

Ortopedie je chirurgický obor, který zajišťuje konzervativní i operační léčení nemocí a úrazů pohybového aparátu včetně páteře. Ortopedické oddělení léčí degenerativní a zánětlivá onemocnění kloubů i páteře, poúrazové stavy horních i dolních končetin. Operační léčbu u dospělých oddělení zajišťuje v plné šíři, neoperuje děti, nemocné s onkologickými onemocněními pohybového aparátu a neprovádí operace páteře.



Vedoucí lékař

MUDr. Ilya Topinka

tel.: 377 677 210

itopinka@mulacovanemocnice.cz

Operační výkony

- endoprotézy kyčelního, kolenního a hlezenního kloubu
- artroskopie ramene, kolene, hlezna
- operace tenisového a oštěpařského lokte, úžinový syndrom loketního nervu
- nápravné operace dolního konce vřetenní kosti, stabilizace dolního skloubení kostí předloktí
- osteosyntéza pakloubu člunkové kosti ruky, plastiky poraněných šlach prstů ruky
- operace statických vad nohy – podélně i příčně plochá noha, vybočený palec
- artrodéza – ztužení – hlezenního kloubu
- plastika a úponové bolesti Achillovy šlachy
- osteosyntézy zlomenin na horní a dolní končetině – hřebování, dlahové techniky

náhrada horního konce holenní kosti je kovová s vložkou z polyetylenu. U kolenního kloubu implantujeme i částečnou náhradu kolene, tzv. „poloviční“ – jednoprostorové – koleno.

U hlezenního kloubu je náhrada necementovaná, pohyb v kloubu zajišťuje komponenta z kovu a polyetylenu.

Artroskopie

Je to miniinvazivní operační technika kloubů. Do kloubu zavádíme z bodového kožního řezu optiku s kamerou a z druhého rovněž bodového vstupu operační nástroje. Kloub naplníme tekutinou.

V rameni stabilizujeme uvolněné kloubní pouzdro pomocí speciálních „kotviček“, např. po opakovaných vykloubeních ramene. Prostor pod nadpažkem ošetřujeme při útlaku šlach rotátorové manžety. Održenou rotátorovou manžetu ukotvujeme v kombinaci s otevřeným chirurgickým přístupem.

V koleni ošetřujeme prasklý meniskus buď jeho částečným odstraněním, nebo jeho sešitím, provádíme náhradu prasklého předního zkříženého vazy, ošetřujeme chrupavku dolního konce stehenní kosti, stabilizujeme patelu (jablíčko) po opakovaných dislokacích po úrazech nebo při vrozené tvarové vadě.

Artroskopii hlezenního kloubu indikujeme při poruchách chrupavky kladky hlezenní kosti po úrazech nebo při kostních výrůstcích – osteofytech.

Endoprotézy

Operujeme protézy užívané ve vyspělých evropských státech od renomovaných výrobců. Čekací doby na našem pracovišti se snažíme zkrátit co nejvíce, tj. jen na několik měsíců.

U kyčelního kloubu implantujeme buď cementovanou, částečně cementovanou tzv. hybridní, nebo necementovanou náhradu. Umělý kloub tvoří polyetylenová či keramická jamka a kovová či keramická hlavička titanové náhrady stehenní kosti.

U kolenního kloubu užíváme komponenty cementované, náhrada dolního konce stehenní kosti je kovová,

Ambulantní pracoviště

Ortopedická ambulance I

MUDr. Irena Pokorná
sestra střídavě
tel.: 377 677 104

Ordinační hodiny

St, Čt, Pá 7:00–14:00

Ortopedická ambulance II

MUDr. Ilya Topinka
MUDr. Josef Žán
sestra střídavě
tel.: 377 677 210

Ordinační hodiny

Po 10:00–12:00
Út 8:30–13:00
St 10:00–14:00
Čt 8.30–13:00

Sonografie dětských kyčlí

ortopedická ambulance I + II
MUDr. Iveta Pivovarová – úterý
MUDr. Miloš Mečír – pátek
sestra střídavě

Ordinační hodiny

Út 13:30–15:00 amb. II, tel.: 377 677 210
Pá 11:30–12:30 amb. I, tel.: 377 677 104





GYNEKOLOGICKO-PORODNICKÉ ODDĚLENÍ

„Klademe nejvyšší ohled na lidský život od jeho početí.“

Gynekologicko-porodnické oddělení zajišťuje komplexní lůžkovou a ambulantní péči, která zahrnuje prevenci, diagnostiku, konzervativní a chirurgickou péči o nemoci ženského pohlavního ústrojí, dohled na ženu a plod po celé období fyziologického a rizikového těhotenství, porodu a období šestinedělí. Lékaři oddělení provádí všechny běžné malé i velké gynekologické výkony a operace (interrupce, konizace, kyretáže, hysteroskopie, laparoskopické operace diagnostické i léčebné, odstranění dělohy, břišní operace, operace sestupu děložních stěn, poševních stěn, plastické operace hráze apod.). Oddělení má k dispozici 2 operační sály a zákrovový sálek.

Přehled prováděných výkonů

- diagnostika a léčba onemocnění děložního hrdla od benigních onemocnění, prekanceróz až po maligní tumory děložního hrdla
- diagnostika a léčba onemocnění zevních rodidel a pochvy
- dispenzarizace žen po ošetření patologií dolního genitálního traktu
- kompletní spektrum hysteroskopických a laparoskopických výkonů
- diagnostika a léčba celého spektra urogynekologických potíží
- ošetření pacientek s chronickou pánevní bolestí, sterilitou, endometriózou, s cystami na vaječnicích, s děložními myomy včetně operační léčby

Lůžkové oddělení

tel.: 377 677 183

Oddělení disponuje 38 lůžky a 2 nadstandardními pokoji. Lůžkové oddělení gynekologie zajišťuje komplexní lékařskou a ošetrovatelskou péči o klientky s rizikovým těhotenstvím a o klientky, u nichž se objevily komplikace související s graviditou (krvácení v graviditě, hrozící potrat nebo předčasný porod, poruchy růstu plodu, vysoký krevní tlak, preeklampsie, infekce



Primář

MUDr. Zdeněk Knaizl

tel.: 377 677 181

zknaizl@mulacovanemocnice.cz



Staniční sestra oddělení

Jana Šimlová

tel.: 377 677 183

jsimlova@mulacovanemocnice.cz



Staniční sestra porodního sálu

Bc. Lenka Víšková

tel.: 377 677 182

lviskova@mulacovanemocnice.cz

močových cest apod.) a o pacientky po gynekologických operačních zákrocích.

Zrekonstruované oddělení šestinedělí zajišťuje komplexní lékařskou a ošetrovatelskou péči o klientky po spontánním vaginálním porodu, pooperační péči po císařském řezu a po komplikovaných porodech. Všechny pokoje na oddělení šestinedělí jsou roomingové.

Porodní sál

tel.: 377 677 182

Zmodernizovaný porodní sál nabízí maminkám maximální pohodlí a péči v porodní době. Nedílnou součástí oddělení je nabídka předporodních kurzů či jednorázového informativního setkání.

Ambulance

Ambulance gynekologicko-porodnického oddělení jsou vybaveny moderními přístroji špičkové úrovně, jako například fotostereokolposkop, 3D/4D ultrazvukový přístroj nové generace, oba s patientským náhledem a digitálním záznamem.

Gynekologická ambulance všeobecná

prim. MUDr. Zdeněk Knaizl

MUDr. Adam Hudec

MUDr. Helena Jahnová

MUDr. Zuzana Bardoňová

MUDr. Lenka Tocháčková

MUDr. Dana Holečková

MUDr. Radim Skalka

MUDr. Eva Laňová

tel.: 377 677 185

Všeobecná gynekologie, preventivní péče, indikace k operacím včetně pooperačních kontrol, poradna pro těhotné a rizikové těhotenství, USG včetně 3D/4D vyšetření plodu, CTG, konziliární vyšetření

Ordinační hodiny

Po 7:00–15:00, akutní případy nepřetržitě

Gynekologická ambulance specializovaná

MUDr. Pavel Chaloupka

MUDr. Martin Pešek

tel.: 377 677 209

Laparoskopická poradna, hysteroskopická poradna, urogynekologická poradna, poradna pro onemocnění děložního hrdla a zevních rodidel.

Ordinační hodiny

Po–Pá 7:30–14:30



NOVOROZENECKÉ ODDĚLENÍ

„Dítě je láska, která se stala viditelnou.“

Novorozenecké oddělení zajišťuje v návaznosti na gynekologicko-porodnické oddělení péči o fyziologické novorozence. Oddělení má k dispozici 20 lůžek, nastávající maminky přijímá k porodu bez objednání již od 35.–37. týdnu těhotenství. K dispozici jsou služby komplementu nemocnice (laboratorní vyšetření po 24 hodin denně, RDG, sonografie – vč. vyšetření kyčelních kloubů, rehabilitace atd.) Samozřejmostí je za hospitalizace provedení novorozeneckého screeningu na vyšetření sluchu pomocí přístroje – otoakustické emise sluchu – a vyšetření zraku. Novorozenecké oddělení se také specializuje, v případě rodinné anamnézy, na vyšetření alergií z pupečnickové krve na přítomnost alergických protilátek imunoglobulin E (IgE). V případě pozitivního výsledku doporučují lékaři rodičům zahájení terapie kapkovou vakcínou po propuštění novorozence do domácího prostředí od 10. dne věku dítěte.



Primář

MUDr. Jiří Liška, CSc.
tel.: 377 677 191
jliska@mulacovanemocnice.cz



Staniční sestra

Bc. Lubica Jakešová
tel.: 377 677 190
ljakesova@mulacovanemocnice.cz

Ordinační hodiny

Po 13:00–14:30
Út 13:00–16:30

Dětské odborné ambulance

MUDr. Jiří Liška, CSc.
tel.: 377 677 136
jliska@mulacovanemocnice.cz
sestry: Šárka Kuthanová, Ivana Čechurová

Ambulance se zaměřují na kontroly ne zcela fyziologických novorozenců po propuštění do domácího prostředí, kontroly novorozenců z rodin alergiků po anti-alergické léčbě, kontroly adolescentů s vyšším krevním tlakem, dále se věnují onemocnění ledvin a močových cest, dětem s pomočováním – nová léčba a diferencially diagnostikované komplikované klinické obrazy. Během ordinační doby jsou ambulanci k dispozici biochemická, sonografická, RDG a jiná vyšetření. Od září roku 2015 odborná ordinace pomáhá při vyšetřování dětí zabývajících se výkonnostním sportem. Do kompletizace péče o dítě z rodin alergiků patří i nadační aktivity, tj. organizace léčebných klimatických pobytů ve Slovenské republice a v Chorvatsku, které letos již probíhaly 17. rokem za pomoci Plzeňského kraje, ÚMO Plzeň 3 a Nadace Olgy Havlové.





INTERNÍ ODDĚLENÍ

„Boj s nemocí se vždycky vyplatí.“

Interní oddělení pečuje o pacienty s onemocněním kardiovaskulárního systému, nemocemi plic, zažívacího traktu, ledvin, metabolickými a revmatologickými chorobami, v rámci vyšetřovacích metod pacientům nabízí spirometrii, zátěžovou bicyklovou ergometrii, holterizaci krevního tlaku a EKG, endoskopické vyšetření zažívacího traktu a jiné. U akutních stavů využívá multioborové JIP, při nutnosti dlouhodobé léčebné péče oddělení úzce spolupracuje se zařízeními následné péče. Interní oddělení má také širokou škálu odborných ambulancí.

Lůžkové oddělení

Lůžková část interního oddělení má k dispozici 38 lůžek s jedním nadstandardním pokojem s možností přistýlky pro rodinného příslušníka, vlastním sociálním zařízením a televizí.

tel.: 377 677 130

Ambulantní pracoviště

Interní ambulance č. 1

vedoucí lékař: MUDr. Gabriela Rybářová
ordinující: MUDr. Jana Trávníčková,
MUDr. Jan Solfronk,
MUDr. Arnoštka Netrvalová
sestra: Radka Kůrková
tel.: 377 677 132

Interní ambulance č. 1 ošetřuje akutní pacienty a provádí předoperační vyšetření. Akutní pacienti mimo pracovní dobu jsou ošetřeni na centrální příjmové ambulanci.

Ordinační hodiny Po–Pá 7:00–14:30

Interní ambulance č. 2

prim. MUDr. Jakub Tocháček
MUDr. Gabriela Rybářová
sestra: Eva Pašková
tel.: 377 677 136

Interní ambulance č. 2 slouží pro objednané pacienty.

Mulačova nemocnice s.r.o.



Primář

MUDr. Jakub Tocháček

tel.: 377 677 211

jtochacek@mulacovanemocnice.cz



Vedoucí sestra

Mgr. Stanislava Reichertová

tel.: 377 677 127

sreichertova@mulacovanemocnice.cz

Ordinační hodiny

Po, Čt 9:00–13:00

Út, Pá 9:00–12:00 12.30–14:00

St 9:00–12:00

Kardiologická ambulance I

MUDr. Pavel Bošina
pbosina@mulacovanemocnice.cz
sestry: Michaela Stelzerová, DiS.,
Bc. Veronika Šrámková
tel.: 377 677 135

Kardiologická ambulance I provádí Holterovy monitorace TK, EKG a bicyklovou ergometrii.

Ordinační hodiny

Po–Pá 7:00–8:00 (vyhodnocování holterů)

8:00–12:00 (ordinace)

12:30–14:00 (holterizace, ECHO, bicyklová ergometrie)

Kardiologická ambulance II

prim. MUDr. Jakub Tocháček
MUDr. Zdeněk Pašek
tel.: 377 677 178

Kardiologická ambulance II se věnuje ECHO srdce.

Ordinační hodiny Po–Pá 9:00–12:00

Gastroenterologická ambulance

MUDr. Jarmila Hamáčková
jhamackova@mulacovanemocnice.cz
sestry: Petra Lavičková, Lydie Seidlová
tel.: 377 677 139

Endoskopická vyšetření GIT, ERCP, endoskopické výkony

Ordinační hodiny

Po, St, Čt, Pá 7:00–14:30 (objednaní pacienti)

Út 7:00–14:30 (neobjednaní pacienti)

Diabetologická ambulance

MUDr. Vlastimil Boreček
vborecek@mulacovanemocnice.cz
sestra: Petra Nováková
tel.: 377 677 133

Péče o pacienty s diabetem 1. a 2. typu

Ordinační hodiny

Po–Pá 8:00–12:00 12:30–14:30

Revmatologická ambulance

MUDr. Helena Šuchová
MUDr. Radka Růžičková
tel. 377 677 136

Péče o pacienty s revmatologickým onemocněním

Ordinační hodiny

Út 14:30–17:30 (MUDr. Šuchová)

St 13:00–16:00 (MUDr. Růžičková)





CENTRÁLNÍ JEDNOTKA INTENZIVNÍ PÉČE

„Dokážeme za Vás i dýchat.“

Centrální jednotka intenzivní péče (C-JIP) zajišťuje péči o pacienty s akutními stavy ve vnitřním lékařství, u kterých dochází k bezprostřednímu ohrožení životních funkcí nebo jejichž selhání nelze v průběhu onemocnění vyloučit. Ve spolupráci s lékaři interního oddělení je zabezpečena péče o nemocné s akutním srdečním onemocněním, s metabolickým rozvratem. C-JIP také pečuje o pacienty po závažnějších operačních výkonech ve všech oborech nemocnice. Oddělení úzce spolupracuje s koronární JIP jednotkou Fakultní nemocnice v Plzni při akutních kardiologických problémech. C-JIP má k dispozici 12 monitorovaných lůžek, která jsou napojena i na umělou plicní ventilaci.



Primář

MUDr. Jiří Kovářík

tel.: 377 677 146

jkovarik@mulacovanemocnice.cz



Staniční sestra

Dana Pospíšilová

tel.: 377 677 150

dpospisilova@mulacovanemocnice.cz

Monitorovaná lůžka

- komplexní monitorování vitálních funkcí
- neinvazivní monitorování EKG, TK, dechové frekvence, saturace O₂
- invazivní monitorování arteriálního a centrálního žilního tlaku
- dočasná kardiostimulace
- diagnostika poruch rytmu a synkopálních stavů nejasné etiologie
- umělá plicní ventilace
- komplexní parenterální výživa periferním i centrálním žilním přístupem
- komplexní enterální výživa nasogastrickou nebo nasojejunální sondou pomocí enterální pumpy





ANESTEZIOLOGICKO-RESUSCITAČNÍ ODDĚLENÍ A CENTRÁLNÍ OPERAČNÍ SÁLY

„Nic nesmí bolet.“

Anesteziologicko-resuscitační oddělení (ARO) zajišťuje podání různých forem anestezie pro pacienty operačních oborů formou celkové, svodné či regionální anestezie, dále anestézií či sedací pro invazivní vyšetření. Na vyžádání jsme schopni podat anestezii při porodech a následném ošetření rodiček – tzv. bezbolestné porody. V roce 2014 lékaři oddělení podali přes 3 500 anestézií.

Typy anestezie

Anestezie celková (narkóza) – zajišťuje bezbolestný průběh operace spolu s uměle navozeným spánkem. Pro řadu výkonů je to jediná možnost (laparoskopie), u jiných operací, zvláště u delších, jde o metodu vhodnou z hlediska komfortu pacienta (operace varixů, ortopedické a gynekologické operační výkony). Významně se daří snižovat četnost pooperační nevolnosti a zvracení, a to jak vhodnou volbou moderních anestetik, způsobem vedení anestezie, tak i cíleným podáváním léků proti nevolnosti. Součástí celkové anestezie je i zajištění dýchacích cest pro bezpečnou umělou plicní ventilaci během operačního výkonu. K tomu je používána celá škála moderních a bezpečných pomůcek.

Anestezie spinální – podání místního anestetika do páteřního kanálu v bederní oblasti, s následným znecitlivěním spodní poloviny těla. Metoda vhodná pro nemocné s komplikujícími chorobami a s nezvladatelnou nevolností po celkové anestezii. Dále je vhodná pro kratší výkony na dolních končetinách, klasické operace kýly nebo operace hemoroidů. Metoda je šetrná, nebolestivá, bezpečná a s naprostým minimem vedlejších účinků.

Anestezie regionální – se provádí u některých výkonů (operace předonoží, karpálních tunelů) v kombinaci s anestézií celkovou i regionální. Spočívá v podání místního anestetika do blízkosti nervů v operované oblasti, a to až po uspání pacienta. Hlavním efektem je bezbolestný pooperační průběh.

Mulačova nemocnice s.r.o.

CENTRÁLNÍ OPERAČNÍ SÁLY

Centrální operační sály (COS) zajišťují a poskytují kompletní servis pro zabezpečení zdravotnických služeb v oblastech personálního a technického zajištění plánovaných a akutních operačních výkonů u hospitalizovaných i ambulantních pacientů v celkové anestezii, lokální anestezii, centrálních i periferních blokádách nebo monitorované anesteziologické péči. COS pracuje v nepřetržitém provozu na 2 klimatizovaných operačních sálech a umožňuje tak nepřetržitě provádět v plném rozsahu jak plánované, tak i akutní operační výkony. V případě potřeby zajišťuje plánované i akutní operační výkony na zákrovém sálku gynekologicko-porodnického oddělení. Sály jsou vybaveny moderní přístrojovou technikou potřebnou k zajištění operační péče jednotlivých oborů – chirurgie, ortopedie, gynekologie a urologie.

Součástí Centrálních operačních sálů je také sterilizační centrum, které poskytuje komplexní služby v přípravě zdravotnických prostředků pro COS a ostatní zdravotnická pracoviště nemocnice.



Služby sterilizačního centra

- Balení zdravotnických prostředků do sterilizačních obalů (jednorázových nebo opakovaně použitelných)
- Optická a funkční kontrola opakovaně sterilizovaných zdravotnických prostředků
- Všechny způsoby sterilizace a jejich kontrola jsou prováděny v moderních přístrojích dle platné legislativy



Primář

MUDr. Milan Vozobule

tel.: 377 677 151

mvozobule@mulacovanemocnice.cz

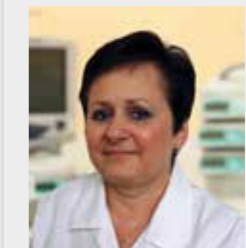

Vedoucí sestra ARO

Alena Neduchalová

tel.: 377 677 145

aneduchalova@mulacovanemocnice.cz



Staniční sestra COS

Zdeňka Siebertová

tel.: 377 677 103

zsiebertova@mulacovanemocnice.cz

Anesteziologická ambulance

tel.: 377 677 145

Anesteziologická ambulance slouží k zhodnocení celkového zdravotního stavu pacienta, konzultacím a doporučení nejvhodnější formy anestezie pro konkrétního pacienta.

Ordinační hodiny

Po–Pá 9:00–14:00





Léčebná rehabilitace

Léčebná tělesná výchova (LTV)

přízemí - tel.: 377 677 172

Ordinační hodiny

Po-Čt 6:30–15:00

Pá 6:30–14:30

3. patro - tel.: 377 677 171

Ordinační hodiny

Po-Čt 6:30–16:30

Pá 6:30–14:30

Ergoterapie

ergoterapeut:

Bc. Veronika Levá

tel.: 377 677 105

Ordinační hodiny

Po-Čt 6:30–15:00

Pá 6:30–14:30

Elektroléčba

tel.: 377 677 179

Ordinační hodiny

Po-Čt 6:00–16:30

Pá 6:00–14:30

Vodoléčba

tel.: 377 677 174

Ordinační hodiny

Po-Čt 6:30–16:30

Pá 6:30–14:30

REHABILITAČNÍ ODDĚLENÍ

„Rehabilitace usnadňuje život.“

Rehabilitační oddělení poskytuje komplexní ambulantní rehabilitační péči a léčebnou tělesnou výchovu u hospitalizovaných na všech odděleních nemocnice. Zkušení a kvalifikovaní terapeuti provádějí rehabilitaci s využitím teoretických a praktických poznatků z nejrůznějších metod (např. senzomotorická stimulace, Spiraldynamik, metoda dle Mojžišové, měkké a mobilizační techniky atd.). Pacientovi je sestaven cíleně rehabilitační plán, který vede k urychlení procesu jeho uzdravení a tím i k rychlejšímu návratu do běžného života.

Léčebné metody

- **léčebná tělesná výchova** – poúrazové a pooperační stavy, vertebrogenní onemocnění, onemocnění periferního a centrálního nervového systému, skoliózy a vadné držení těla, diagnostika a terapie funkčních poruch pohybového systému, měkké mobilizační techniky, míčkové facilitace
- **elektroléčba** – hydrogalvan, iontoforéza, elektrostimulace, elektrodiagnostika, diadynamické proudy, interferenční proudy, krátkovlnná diatermie, magnetoterapie, ultrazvuk
- **vodoléčba** – podvodní masáže, perličkové koupele, střídavé nožní koupele, vířivé vany – celotělová, zad, horních končetin, dolních končetin
- **teploléčba** – parafínové obklady
- **světloléčba** – infračervené záření – SOLUX
- **mechanoterapie** – ultrazvuky, trakční stoly, reflexní a vazivové masáže
- **lymfodrenáže** – manuální lymfodrenáž, přístrojová lymfodrenáž
- **protetické poradenství**
- **ergoterapie** – na našem oddělení se zaměřujeme na široké spektrum diagnóz na horní končetině, jako jsou zlomeniny, distorze, stavy po amputacích prstu, poranění a onemocnění šlachového aparátu, Dupuytrenova kontraktura, periferní parézy, syndrom karpálního tunelu
- **rázová vlna** – vhodné na patní ostruhy, placená služba



Primář

MUDr. Libuše Pechmanová

tel.: 377 677 176

lpechmanova@mulacovanemocnice.cz



Vedoucí fyzioterapeut

Bc. Jitka Štorková

tel.: 377 677 177

jstorkova@mulacovanemocnice.cz

Ambulance rehabilitačního oddělení

Rehabilitační léčba je poskytována pouze po vyšetření rehabilitačním lékařem. K vyšetření je třeba se předem objednat osobně nebo na tel. 377 677 106 (Po–Pá 7:00–14:00).

Ordinace I

MUDr. Libuše Pechmanová

lpechmanova@mulacovanemocnice.cz

sestra: Jana Štochlová

tel.: 377 677 196

Ordinační hodiny Po–Pá 8:00–12:00
Po, Út, Čt 13:00–14:30

Ordinace II

MUDr. Ivana Cihlová

sestra: Danka Körberová

tel.: 377 677 197

Ordinační hodiny Po–Pá 7:00–12:00
Po–Čt 13:00–14:00



RADIODIAGNOSTICKÉ ODDĚLENÍ

„Bez nás to nejde.“

Radiodiagnostické oddělení disponuje ultrasonografií (USG) a dvěma RDG pracovišti – skiagrafickým, k provádění konvenčních rentgenových snímků, a skiaskopicko-skiagrafickým, využívaným převážně k zobrazení zažívacího a močového ústrojí. Od května 2015 pak zcela nově využívá i pracoviště CT, které umožňuje celé spektrum diagnostických výkonů.

Radiodiagnostické oddělení poskytuje tyto vyšetřovací metody:

- **Skiagrafie** – RTG plic, břicha a skeletu (lebky, páteře, hrudníku, horních a dolních končetin)
- **Skiaskopie** – urologická vyšetření (i. v. vylučovací urografie), vyšetření GIT (jedno a dvojkontrastní vyšetření jícnu a žaludku, irrigoskopie, enteroklyza, ERCP), fistulografie, HSG
- **USG** – vyšetření horní a dolní části břicha (včetně pánve), prsů, štítné žlázy a krku, měkkých tkání, pohybového aparátu, pleury, duplexní sonografie cév a vyšetření novorozenců
- **Počítačová tomografie (CT)** – CT mozku, hrudníku, břicha, pánve, páteře a končetin

Přístrojové vybavení

- Siemens – Acuson Sequoia – USG přístroj s kvalitním zobrazením měkkých tkání, s dopplerovským systémem k vyšetření cév digitálním záznamem obrazů a videosekvencí
- Philips – Buckydiagnost - RTG přístroj pro skiagrafickou diagnostiku
- Philips – Duodiagnost - RTG skiaskopicko-skiagrafická vyšetřovací stěna
- Philips – BV Libra – mobilní RTG diagnostický systém k akvizici a prohlížení snímků využívaný při operačních výkonech na chirurgickém sále
- Siemens Somatom Emotion 16 – počítačový tomograf



Primář

MUDr. Květoslava Levorová

tel.: 377 677 140

klevorova@mulacovanemocnice.cz



Vedoucí radiologický asistent

Bc. Jaroslava Egermaierová

tel.: 377 677 173

jegermaierova@mulacovanemocnice.cz

Telefonní kontakty na RDG pracoviště:

Skiagrafie: 377 677 161

Skiaskopie: 377 677 162

Sonografie: 377 677 144

CT: 377 677 113

Ordinační hodiny

Skiagrafie: nepřetržitě

Skiaskopie: Po–Pá 7:00–14:00

CT: Po–Pá 7:00–14:00

Sonografie: Po–Pá 6:30–7:30, 8:00–11:30,
12:00–14:30



ODDĚLENÍ KLINICKÉ BIOCHEMIE

„Kvalitní výsledky v zájmu zdraví pacienta.“

Oddělení klinické biochemie (OKB) provádí základní a specializovaná vyšetření biologického materiálu humánního původu v odbornosti klinická biochemie a sdílené výkony ostatních odborností, dále konzultační služby v odbornosti klinická biochemie. To vše pro lůžkovou a ambulantní část nemocnice, popř. pro externí pacienty.

Laboratorní vyšetření jsou prováděna na moderních automatizovaných přístrojích.

Oddělení klinické biochemie funguje v nepřetržitém provozu.

Laboratoř je registrována v registru klinických laboratořích a úspěšně splnila podmínky Auditů II NASKL.

Podrobná nabídka služeb laboratoře je k dispozici na webových stránkách nemocnice v Laboratorní příručce.



Primář

MUDr. Štěpánka Sobotová

tel.: 377 677 126

ssobotova@mulacovanemocnice.cz



Vedoucí laborantka

Bc. Edita Krňoulová

tel.: 377 677 222

ekrnoulova@mulacovanemocnice.cz

Laboratoř – tel.: 377 677 128,
377 677 129





AMBULANTNÍ PRACOVISTĚ

Oční ambulance

Oční ambulance provádí stanovení refrakce, měření nitroočního tlaku, vyšetření fundu v mydriase, vyšetření fundu diabetiků a hypertoniků, vyšetření pro potřeby neurologa apod. Nabízíme možnost objednat se na určitou hodinu bez nutnosti čekání, není nutné doporučení od praktického lékaře.

Spolupracujeme s optikou FOKUS na nám. Republiky a OC TESCO, Rokycanská tř. – pacienti objednáni na čas.

Ordinační hodiny

Út 8:30–15:30

Čt 8:30–11:30



Lékař

MUDr. Jarmila Pázralová

tel.: 377 677 163

jpazralova@mulacovanemocnice.cz

Sestra

Jiřina Majerová



Dermatologická ambulance

Dermatologická – kožní – ambulance je kromě běžné dermatologie zaměřena na:

Lymfologii (diagnostika primárních a sekundárních lymfedémů) s návrhem další komplexní terapie v ambulanci zdejší rehabilitace nebo v případě potřeby hospitalizace na interním oddělení. S možností předepisování kompresivních punčoch a pažních návleků, elastických obinadel a dalších pomůcek k ambulantní léčbě.

Flebologii – hojení chronických ran. K dispozici máme řadu moderních krytí ran (tzv. vlhké hojení), elastická obinadla a možnosti intermitentní přístrojové komprese (presoterapie).

Vyšetření pacientů s varixy. V indikovaných případech s objednááním léčby sklerotizací, vč. předpisu kompresivních punčoch.



Lékař

MUDr. Jaroslava Tomanová

tel.: 377 677 198

jtomanova@mulacovanemocnice.cz

Sestra

Markéta Turková

Ordinační hodiny

Út 7:30–14:00

Pá 7:30–14:00

Čt 7:30–13:30 MUDr. Pavla Holomichlová

STRAVOVACÍ PROVOZ

„Spokojenost strávnicků je naší odměnou.“

Nemocnice má vlastní stravovací provoz, který dodává jídlo nejen pro lůžkovou část nemocnice, ale také pro veškerý personál nemocnice. Na skladbu pokrmů dohlíží nutriční terapeutky, které docházejí na oddělení a zajišťují tak dietetickou a nutriční péči o pacienty a věnují se edukaci nemocných přímo na pokojích. Pokrmy včetně diet připravuje tým kuchařů podle nejnovějších gastronomických pravidel a požadavků, skladba jídel je vyvážená tak, aby uspokojila všechny věkové kategorie strávnicků. Velký důraz se klade na dostatek zeleniny, bílého masa a ryb. Každodenně vydá kuchyně 250 obědů pro pacienty i zaměstnance.



Vedoucí

Marie Peterová
tel.: 377 677 124,
377 677 125



TECHNICKÉ A PROVOZNÍ ODDĚLENÍ

„Naši snahou je zajistit zdravotnickému personálu veškerý potřebný servis...“

Technické a provozní oddělení je nedílnou součástí nemocnice, i zde zajišťuje kompletní technický a provozní servis 24 hodin denně po celý rok. Do náplně tohoto oddělení patří např. správa a provoz budov nemocnice, vozového parku, údržba zeleně, modernizace prostor i jednotlivých technologií, údržba a opravy, instalace, telefony, zařízení jednotlivých oddělení, energie, péče o stroje, zdravotní přístroje a nástroje, zajištění provozu všech výtahů, stanice medicínálních plynů, stravovacího provozu, prádla, odpadového hospodářství.



Vedoucí technického odd.

Marcela Junghansová
tel.: 377 677 205
mjunghansova@mulacovanemocnice.cz



Nashledanou při 30. výročí...